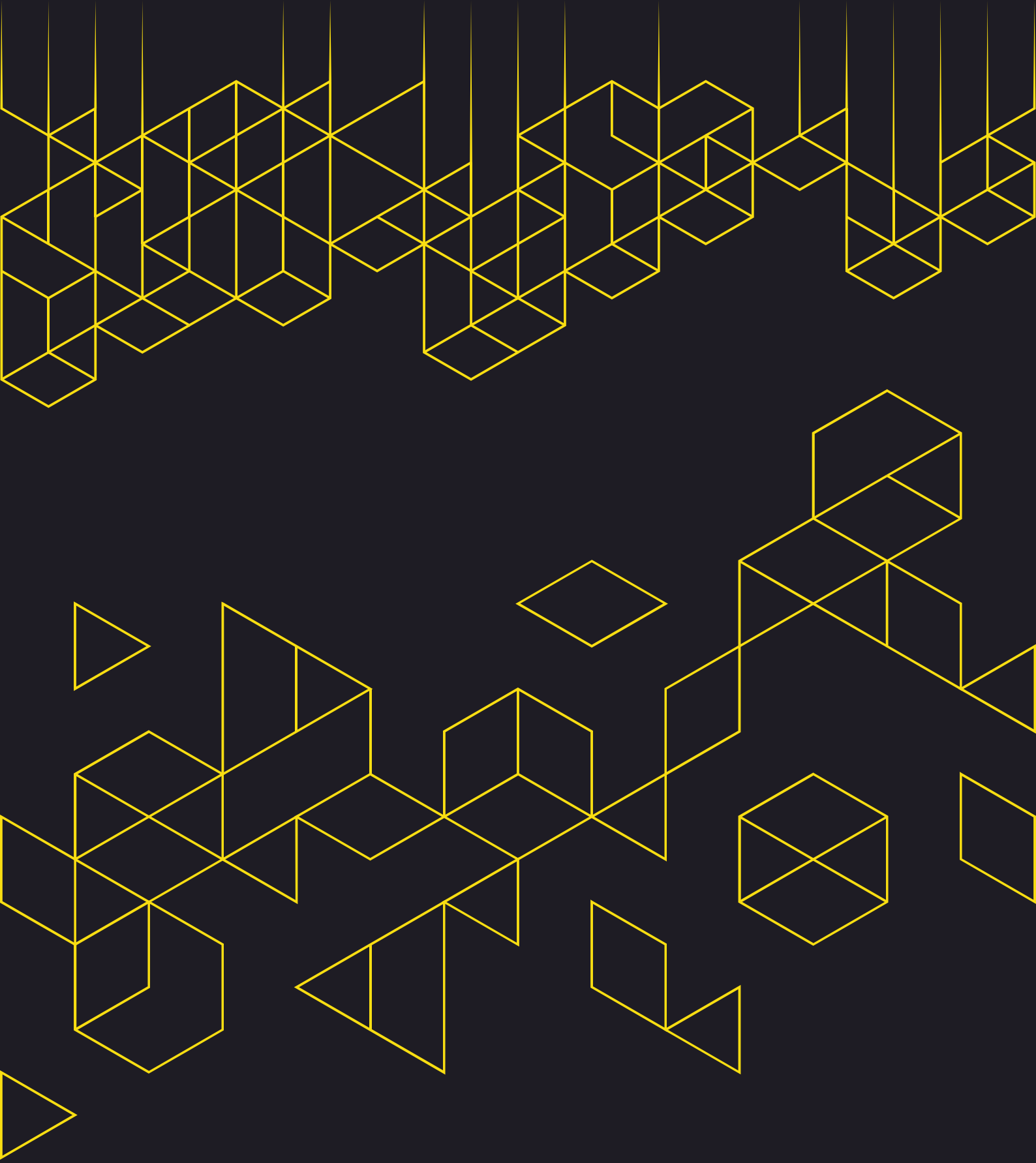

# PASILUX®

CATÁLOGO DE PERFIS DE LED 2026

# Por que escolher a *Pasilux* para seu projeto?

Na Pasilux, entendemos a importância da iluminação adequada para criar ambientes aconchegantes e funcionais. É por isso que oferecemos uma ampla variedade de perfis de LED, tanto para embutir quanto para sobrepor, adequados para diferentes necessidades e estilos de design.

Se você é um profissional da área ou está em busca de soluções de iluminação para grandes projetos, temos boas notícias! Além de oferecer produtos de alta qualidade, também trabalhamos com vendas no atacado, garantindo preços competitivos e condições especiais para grandes pedidos.

Explore nossa gama de produtos e descubra como os perfis de LED da Pasilux podem transformar seus espaços. Seja para residências, escritórios ou estabelecimentos comerciais, temos a solução perfeita esperando por você.



## PERFIL PARA **MOVELARIA**

Os perfis para movelaria da Pasilux foram desenvolvidos para projetos que valorizam a precisão e o detalhe. Com design compacto e linhas minimalistas, são ideais para aplicação em móveis, forros, paredes, corian e outros elementos arquitetônicos, criando efeitos luminosos elegantes e funcionais. Compatíveis com fitas de LED COB, proporcionam iluminação contínua e uniforme, valorizando materiais e texturas.

## PERFIL DE **EMBUTIR**

Os perfis de embutir da Pasilux proporcionam integração completa com o forro, resultando em uma iluminação contínua, limpa e sofisticada. Compatíveis com fitas de LED (não inclusas), oferecem flexibilidade luminosa e se adaptam a diferentes projetos residenciais, comerciais ou corporativos. Seu design minimalista valoriza a arquitetura, criando linhas de luz discretas e precisas.

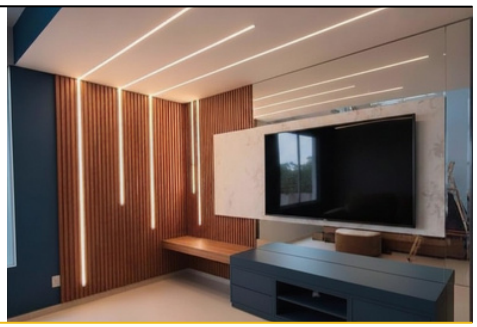

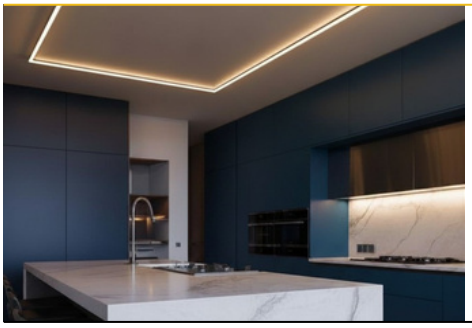

## PERFIL DE **SOBREPOR**

O Perfil de Sobrepor Pasilux oferece instalação simples e rápida, ideal para quem busca agilidade sem abrir mão da estética. Com design clean e acabamento preciso, proporciona iluminação linear e contínua, valorizando ambientes residenciais, corporativos e comerciais. Compatível com fitas de LED (não inclusas), garante flexibilidade luminosa e adaptação a diferentes estilos de projeto.

## PERFIL DE **SOBREPOR / PENDENTE**

Com design minimalista e máxima versatilidade, os Perfis de Sobrepor/Pendentes Pasilux permitem instalação direta no forro ou suspensa com kits de fixação. Seu difusor em acrílico garante luz uniforme e elegante, enquanto os acabamentos branco ou preto se adaptam perfeitamente a qualquer proposta arquitetônica.

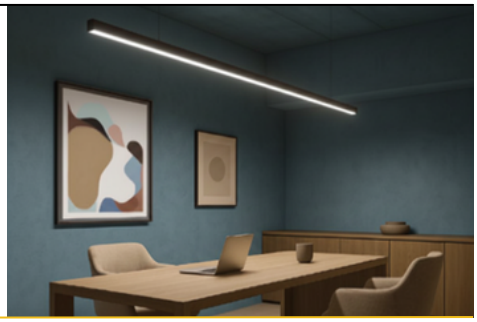

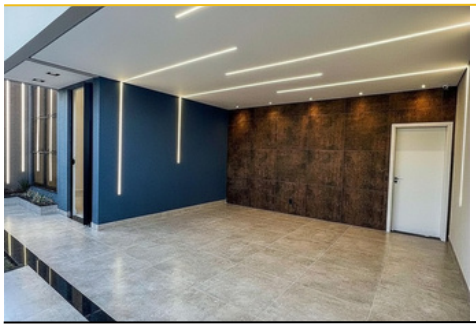

## PERFIL **NO FRAME**

O Perfil No Frame Pasilux proporciona acabamento nivelado diretamente no forro de gesso, criando linhas de luz puras e totalmente integradas à arquitetura. Com design clean e moderno, elimina bordas aparentes, resultando em um visual minimalista e sofisticado. Compatível com fitas de LED (não inclusas), oferece liberdade para composições criativas e iluminação contínua de alta qualidade.

## PERFIS **ESPECIAIS**

Os Perfis Especiais Pasilux foram desenvolvidos para integrar a luz de forma precisa e elegante à arquitetura. Cada modelo é resultado da união entre engenharia luminotécnica e design funcional, criando soluções que valorizam detalhes construtivos e aprimoram o conforto visual dos ambientes. Com modelos exclusivos para aplicação em tabica, rodateto, rodapé, escadas e ripados, os perfis especiais permitem explorar diferentes camadas de iluminação direta e indireta, proporcionando efeitos de profundidade, leveza e sofisticação.

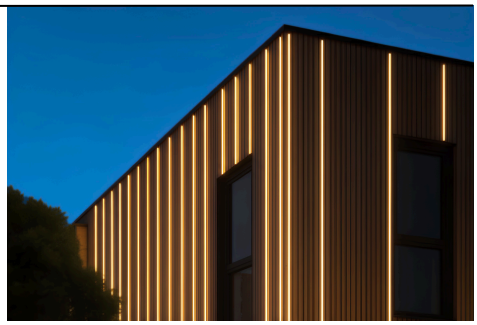

## PERFIL PARA **MOVELARIA**


PSL0018
PG. 6

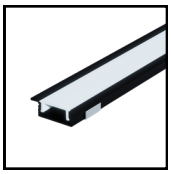
PSL0020
PG. 7

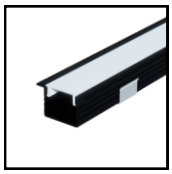
PSL0021
PG. 8


PSL0001
PG. 9

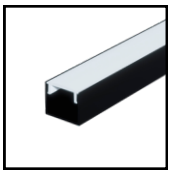
PSL0003
PG. 10

## PERFIL DE **EMBUTIR**


PSL0019
PG. 12

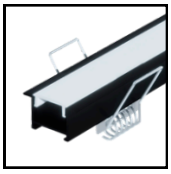
PSL0022
PG. 13

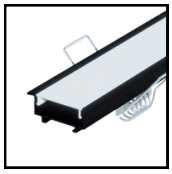
PSL0023
PG. 14

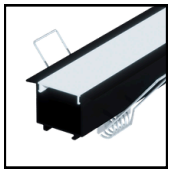
PSL0024
PG. 15


PSL0025
PG. 16

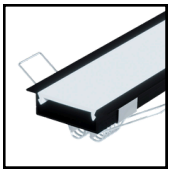
PSL0026
PG. 17

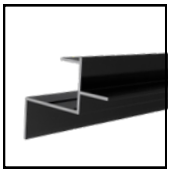
PSL0027
PG. 18


PSL0028
PG. 19

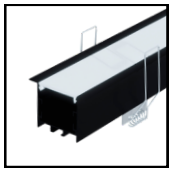
PSL0029
PG. 20

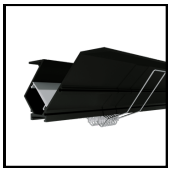
PSL0030
PG. 21

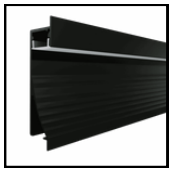
PSL0031
PG. 22

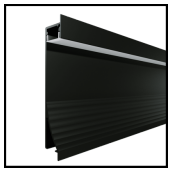
PSL0034
PG. 23

## PERFIL DE **SOBREPOR**

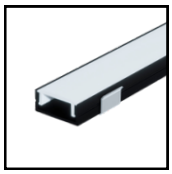
PSL0002
PG. 25


PSL0004
PG. 26


PG. 27


PSL0007
PG. 28

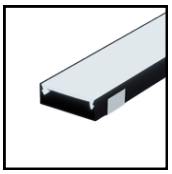
PSL0008
PG. 29

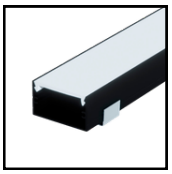
PSL0009
PG. 30

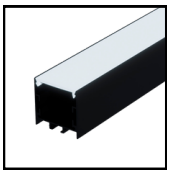
PSL0010
PG. 31


PSL0012
PG. 32

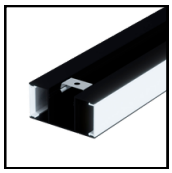
PSL0013
PG. 33

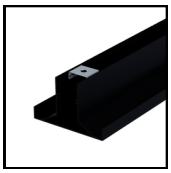
PSL0014
PG. 34

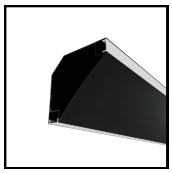
PSL0015
PG. 35

## PERFIL DE **SOBREPOR / PENDENTE**

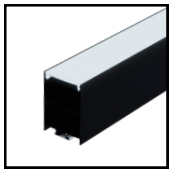
PSL0011
PG. 37

## PERFIL **NO FRAME**


PSL0032
PG. 39

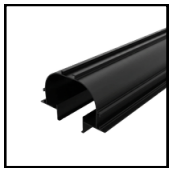
PSL0033
PG. 40


PSL0035
PG. 41

## PERFIS **ESPECIAIS**


PSL0016
PG. 43


PSL0017
PG. 44

# PERFIL PARA **MOVELARIA**



Os perfis de iluminação para móveis da Pasilux foram criados para projetos que não abrem mão do detalhe e da precisão. Com uma estrutura compacta e estética minimalista, eles se integram perfeitamente a mobiliários, forros, painéis, corian e diversas superfícies arquitetônicas, entregando efeitos de luz sofisticados e práticos. Além disso, a compatibilidade com fitas LED COB garante uma luz contínua, homogênea e sem pontos aparentes, destacando com elegância as texturas e os materiais do ambiente.

# PERFIL PARA LED EMBUTIR 13X9MM

# PSL0018

**Modelo**: Movelaria
Proteção: IP20
Material: Alumínio e Acrílico

Melhor desempenho com fita led **COB**

Acessórios inclusos: **PONTEIRAS DE ACABAMENTO E DIFUSOR**

MODELO **EMBUTIR**

■ Preto



☐ Branco

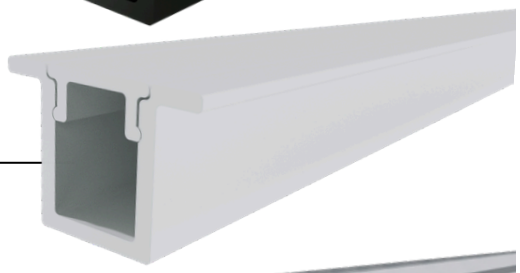

■ Anodizado

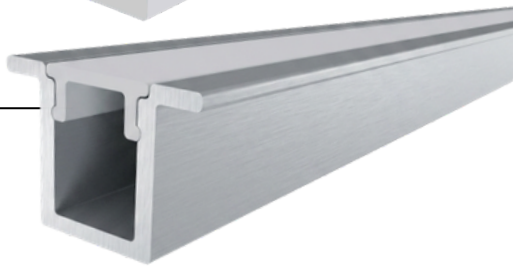

Perfil de embutir para acabamento nivelado e elegante. Integra-se à superfície, proporcionando iluminação discreta e sofisticada.

Desenho técnico detalhado para referência visual do produto.

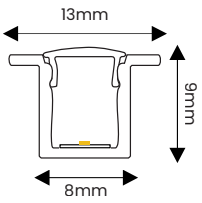


| INCLUSO | COMPRIMENTO | CÓDIGO | COR |
|---|---|---|---|
| • 2 Ponteiras de acabamento<br>• 1 Difusor branco translúcido | 1 metro | PSL0018/1P | ■ Preto |
| | | PSL0018/1B | ☐ Branco |
| | | PSL0018/1AD | ■ Anodizado |
| | 2 metros | PSL0018/2P | ■ Preto |
| | | PSL0018/2B | ☐ Branco |
| | | PSL0018/2AD | ■ Anodizado |
| | 3 metros | PSL0018/3P | ■ Preto |
| | | PSL0018/3B | ☐ Branco |
| | | PSL0018/3AD | ■ Anodizado |

** outras medidas disponíveis mediante pedidos sob consulta do representante ou vendedor*

# PERFIL PARA LED EMBUTIR 24X7MM

# PSL0020

**Modelo**: Movelaria
Proteção: IP20
Material: Alumínio e Acrílico

Melhor desempenho com fita led **COB**

Acessórios inclusos: **TRAVAS DE FIXAÇÃO e TAMPAS**

MODELO **EMBUTIR**

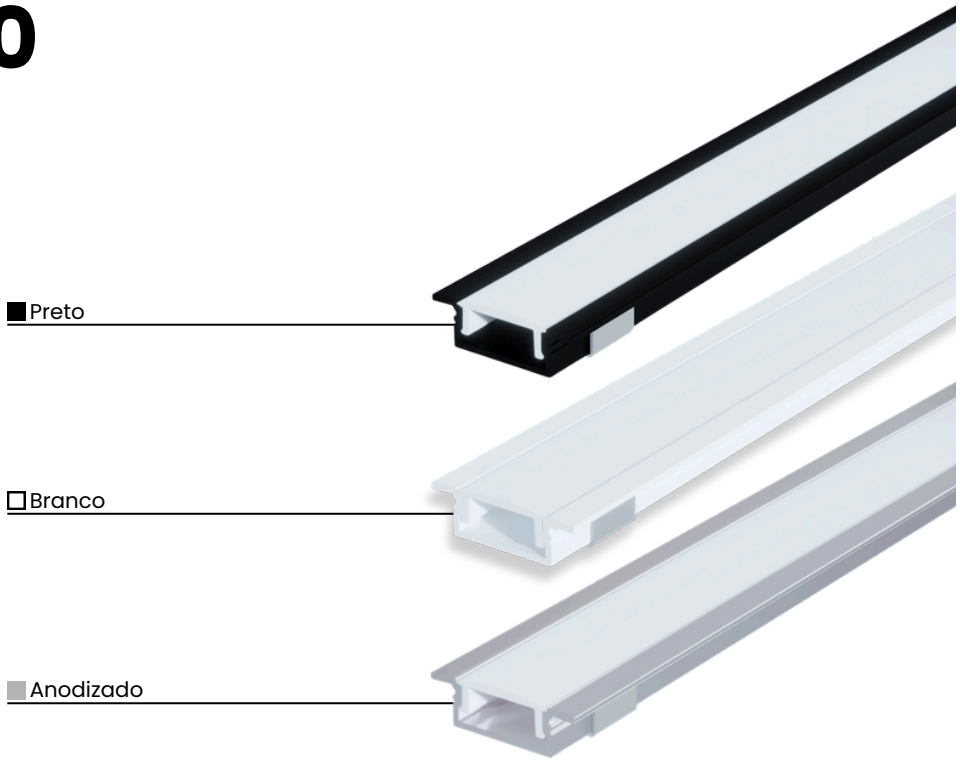


Perfil de embutir para acabamento nivelado e elegante. Integra-se à superfície, proporcionando iluminação discreta e sofisticada.

Desenho técnico detalhado para referência visual do produto.

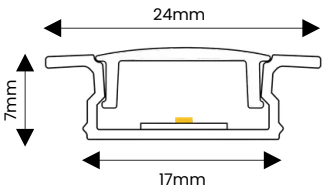


| INCLUSO | COMPRIMENTO | CÓDIGO | COR |
|---|---|---|---|
| • Travas de fixação: 2 unidades (1m e 2m) e 3 unidades (3m)<br>• 2 Ponteiras de acabamento<br>• 1 Difusor branco translúcido | 1 metro | PSL0020/1PT | Preto |
| | | PSL0020/1BT | Branco |
| | | PSL0020/1ADT | Anodizado |
| | 2 metros | PSL0020/2PT | Preto |
| | | PSL0020/2BT | Branco |
| | | PSL0020/2ADT | Anodizado |
| | 3 metros | PSL0020/3PT | Preto |
| | | PSL0020/3BT | Branco |
| | | PSL0020/3ADT | Anodizado |

** outras medidas disponíveis mediante pedidos sob consulta do representante ou vendedor*

# PERFIL PARA LED EMBUTIR 24X14MM

# PSL0021

**Modelo**: Movelaria
Proteção: IP20
Material: Alumínio e Acrílico

Melhor desempenho com fita led **COB**

Acessórios inclusos: **TRAVAS DE FIXAÇÃO e TAMPAS**

MODELO **EMBUTIR**

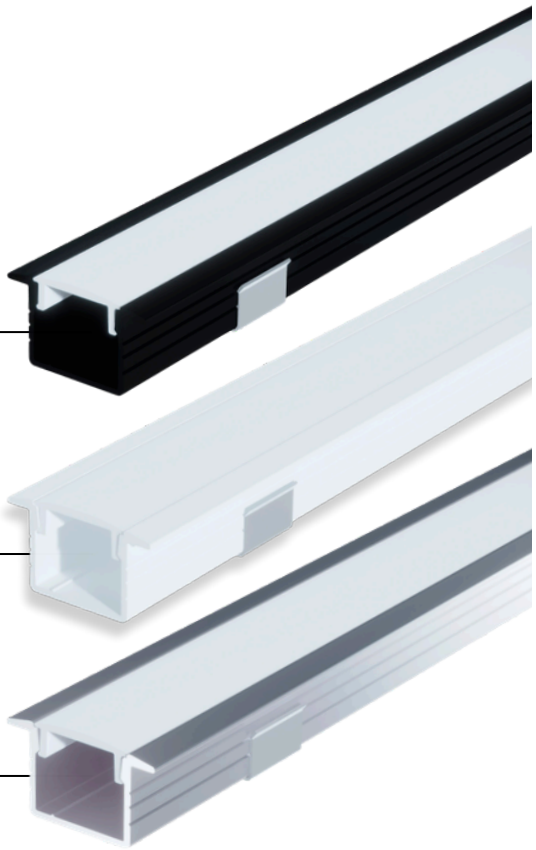


Perfil de embutir para acabamento nivelado e elegante. Integra-se à superfície, proporcionando iluminação discreta e sofisticada.

Desenho técnico detalhado para referência visual do produto.

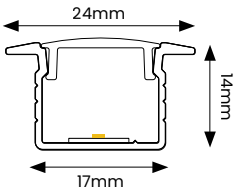


| INCLUSO | COMPRIMENTO | CÓDIGO | COR |
|---|---|---|---|
| • Travas de fixação: 2 unidades (1m e 2m) e 3 unidades (3m)<br>• 2 Ponteiras de acabamento<br>• 1 Difusor branco translúcido | 1 metro | PSL0021/1PT | Preto |
| | | PSL0021/1BT | Branco |
| | | PSL0021/1ADT | Anodizado |
| | 2 metros | PSL0021/2PT | Preto |
| | | PSL0021/2BT | Branco |
| | | PSL0021/2ADT | Anodizado |
| | 3 metros | PSL0021/3PT | Preto |
| | | PSL0021/3BT | Branco |
| | | PSL0021/3ADT | Anodizado |

** outras medidas disponíveis mediante pedidos sob consulta do representante ou vendedor*

# PERFIL PARA LED SOBREPOR 8X9MM

# PSL0001

**Modelo**: Movelaria
Proteção: IP20
Material: Alumínio e Acrílico

Melhor desempenho com fita led **COB**

Acessórios inclusos: **TRAVAS DE FIXAÇÃO e TAMPAS**

MODELO **SOBREPOR**

■ Preto

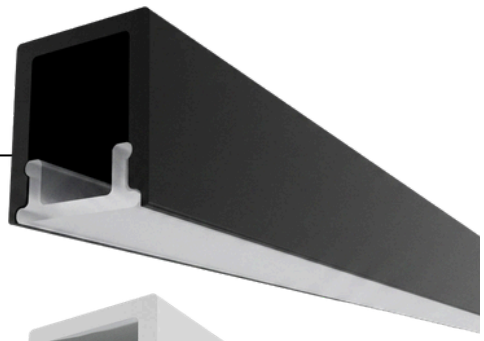

☐ Branco

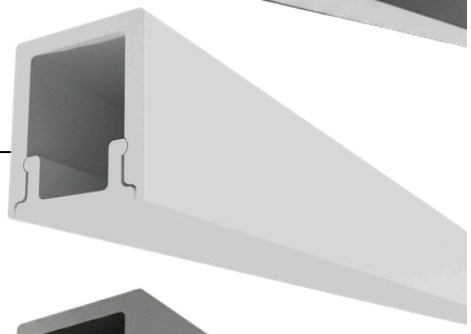

▒ Anodizado

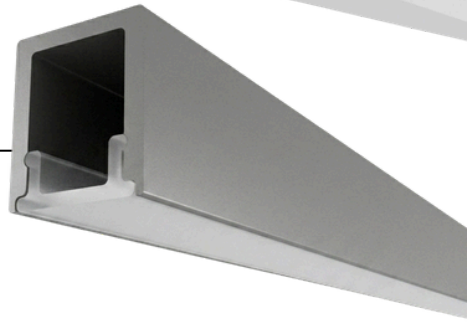

Perfil plano para sobrepor em superfícies com restrição de altura. Ultra-discreto após instalação.

Desenho técnico detalhado para referência visual do produto.

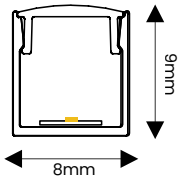


| INCLUSO | COMPRIMENTO | CÓDIGO | COR |
|---|---|---|---|
| • 2 Ponteiras de acabamento<br>• 1 Difusor branco translúcido | 1 metro | PSL0001/1PT | ■ Preto |
| | | PSL0001/1BT | ☐ Branco |
| | | PSL0001/1ADT | ▒ Anodizado |
| | 2 metros | PSL0001/2PT | ■ Preto |
| | | PSL0001/2BT | ☐ Branco |
| | | PSL0001/2ADT | ▒ Anodizado |
| | 3 metros | PSL0001/3PT | ■ Preto |
| | | PSL0001/3BT | ☐ Branco |
| | | PSL0001/3ADT | ▒ Anodizado |

** outras medidas disponíveis mediante pedidos sob consulta do representante ou vendedor*

# PERFIL PARA LED SOBREPOR 17X14MM

# PSL0003

**Modelo:** Movelaria
Proteção: IP20
Material: Alumínio e Acrílico

Melhor desempenho com fita led **COB**

Acessórios inclusos: **TRAVAS DE FIXAÇÃO E TAMPAS**

MODELO **SOBREPOR**

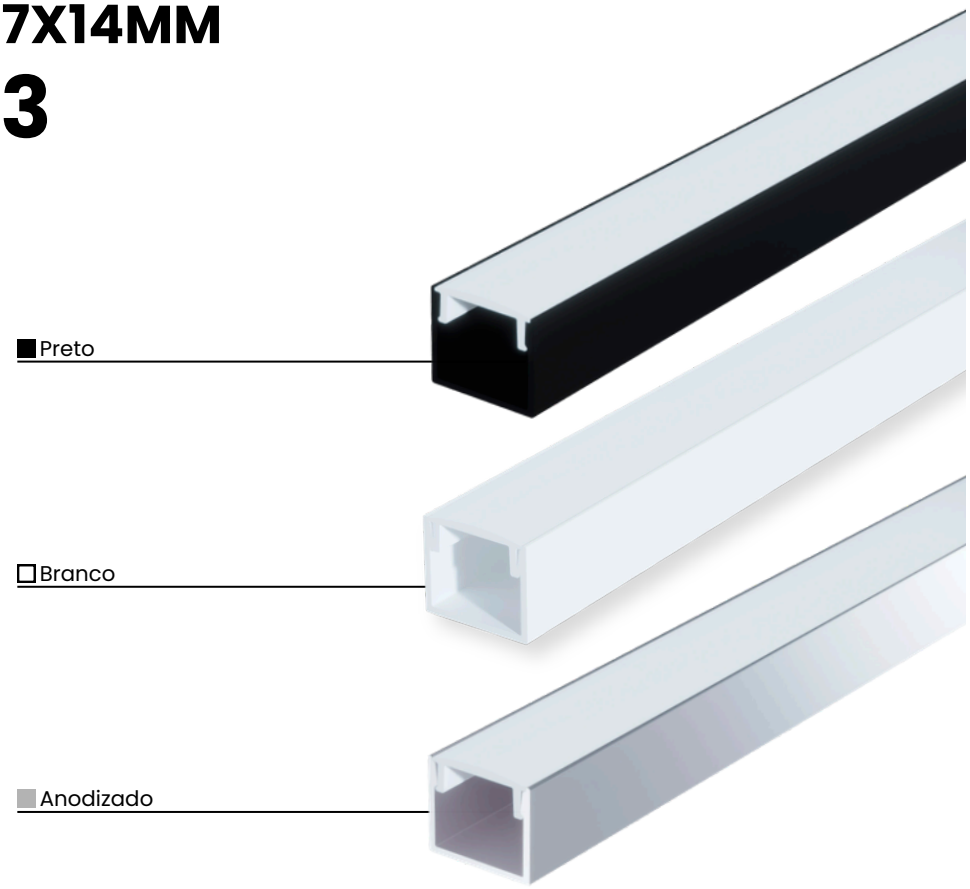


Perfil plano para sobrepor em superfícies com restrição de altura. Ultra-discreto após instalação.

Desenho técnico detalhado para referência visual do produto.

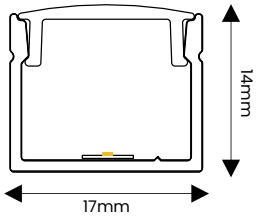


| INCLUSO | COMPRIMENTO | CÓDIGO | COR |
|---|---|---|---|
| • Travas de fixação: 2 unidades (1m e 2m) e 3 unidades (3m)<br>• 2 Ponteiras de acabamento<br>• 1 Difusor branco translúcido | 1 metro | PSL0003/1PT | Preto |
| | | PSL0003/1BT | Branco |
| | | PSL0003/1ADT | Anodizado |
| | 2 metros | PSL0003/2PT | Preto |
| | | PSL0003/2BT | Branco |
| | | PSL0003/2ADT | Anodizado |
| | 3 metros | PSL0003/3PT | Preto |
| | | PSL0003/3BT | Branco |
| | | PSL0003/3ADT | Anodizado |

** outras medidas disponíveis mediante pedidos sob consulta do representante ou vendedor*

# PERFIL DE **EMBUTIR**



Os perfis de embutir da Pasilux foram desenvolvidos para se integrar totalmente ao forro, criando um efeito de iluminação contínua, uniforme e sofisticada. Compatíveis com fitas de LED (não inclusas), permitem diferentes composições de luz e se adaptam com facilidade a projetos residenciais, comerciais e corporativos. Com um design discreto e moderno, ajudam a valorizar o ambiente, formando linhas de luz sutis e bem definidas.

# PERFIL PARA LED EMBUTIR 30X10MM

# PSL0019

**Modelo**: Assimetrico
Proteção: IP20
Material: Alumínio e Acrílico

Melhor desempenho com fita led **COB**

Acessórios inclusos: **PONTEIRAS DE ACABAMENTO E DIFUSOR**

MODELO **EMBUTIR**

■ Preto



☐ Branco

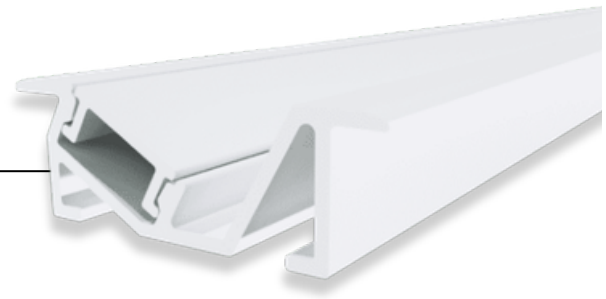

Perfil de embutir para acabamento nivelado e elegante. Integra-se à superfície, proporcionando iluminação discreta e sofisticada.

Desenho técnico detalhado para referência visual do produto.

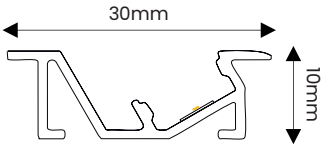


| INCLUSO | COMPRIMENTO | CÓDIGO | COR |
|---|---|---|---|
| • 2 Ponteiras de acabamento<br>• 1 Difusor branco translúcido | 1 metro | PSL0019/1P | ■ Preto |
| | | PSL0019/1B | ☐ Branco |
| | 2 metros | PSL0019/2P | ■ Preto |
| | | PSL0019/2B | ☐ Branco |
| | 3 metros | PSL0019/3P | ■ Preto |
| | | PSL0019/3B | ☐ Branco |

** outras medidas disponíveis mediante pedidos sob consulta do representante ou vendedor*

# PERFIL PARA LED EMBUTIR 24X14MM

# PSL0022

**Modelo**: com Aba
Proteção: IP20
Material: Alumínio e Acrílico

Melhor desempenho com fita led a partir de **240** LEDs/mm

Acessórios inclusos: **TRAVAS DE FIXAÇÃO e TAMPAS**

MODELO **EMBUTIR**




Perfil de embutir para acabamento nivelado e elegante. Integra-se à superfície, proporcionando iluminação discreta e sofisticada.

Desenho técnico detalhado para referência visual do produto.

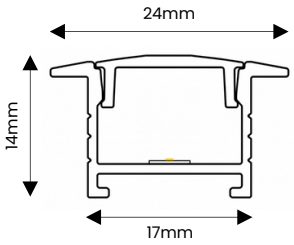


| INCLUSO | COMPRIMENTO | CÓDIGO C/ MOLA | COR | CÓDIGO C/ TRAVA | COR |
|---|---|---|---|---|---|
| • Travas de fixação: 2 unidades (1m e 2m) e 3 unidades (3m)<br>• 2 Ponteiras de acabamento<br>• 1 Difusor branco translúcido | 1 metro | PSL0022/1PM | ■ Preto | PSL0022/1PT | ■ Preto |
| | | PSL0022/1BM | □ Branco | PSL0022/1BT | □ Branco |
| | | PSL0022/1ADM | ▒ Anodizado | PSL0022/1ADT | ▒ Anodizado |
| | 2 metros | PSL0022/2PM | ■ Preto | PSL0022/2PT | ■ Preto |
| | | PSL0022/2BM | □ Branco | PSL0022/2BT | □ Branco |
| | | PSL0022/2ADM | ▒ Anodizado | PSL0022/2ADT | ▒ Anodizado |
| | 3 metros | PSL0022/3PM | ■ Preto | PSL0022/3PT | ■ Preto |
| | | PSL0022/3BM | □ Branco | PSL0022/3BT | □ Branco |
| | | PSL0022/3ADM | ▒ Anodizado | PSL0022/3ADT | ▒ Anodizado |

** outras medidas disponíveis mediante pedidos sob consulta do representante ou vendedor*

# PERFIL PARA LED EMBUTIR 32X9MM

# PSL0023

Proteção: IP20
Material: Alumínio e Acrílico

Melhor desempenho com fita led a partir de **240** LEDs/mm

Acessórios inclusos: **TRAVAS DE FIXAÇÃO e TAMPAS**

MODELO **EMBUTIR**

■ Preto



□ Branco

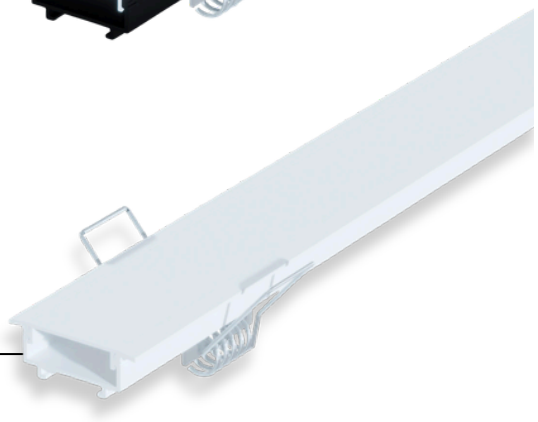

Perfil de embutir para acabamento nivelado e elegante. Integra-se à superfície, proporcionando iluminação discreta e sofisticada.

Desenho técnico detalhado para referência visual do produto.

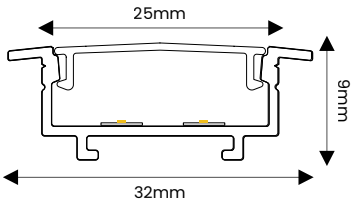


| INCLUSO | COMPRIMENTO | CÓDIGO | COR |
|---|---|---|---|
| • Travas de fixação: 2 unidades (1m e 2m) e 3 unidades (3m)<br>• 2 Ponteiras de acabamento<br>• 1 Difusor branco translúcido | 1 metro | PSL0023/1PM | ■ Preto |
| | | PSL0023/1BM | □ Branco |
| | 2 metros | PSL0023/2PM | ■ Preto |
| | | PSL0023/2BM | □ Branco |
| | 3 metros | PSL0023/3PM | ■ Preto |
| | | PSL0023/3BM | □ Branco |

** outras medidas disponíveis mediante pedidos sob consulta do representante ou vendedor*

# PERFIL PARA LED EMBUTIR 35X19MM

# PSL0024

Proteção: IP20
Material: Alumínio e Acrílico

Melhor desempenho com fita led a partir de **120** LEDs/mm

Acessórios inclusos: **TRAVAS DE FIXAÇÃO e TAMPAS**

MODELO **EMBUTIR**

■ Preto



☐ Branco

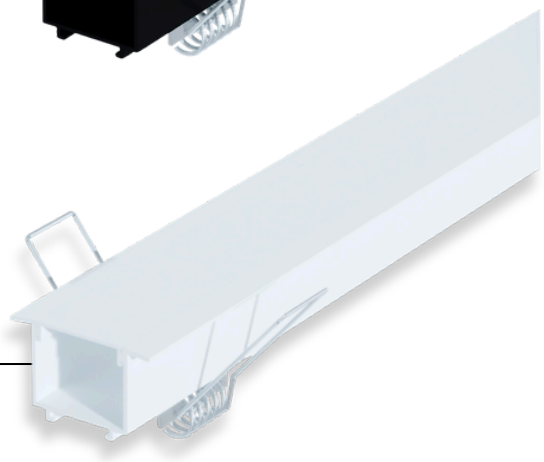

Perfil de embutir para acabamento nivelado e elegante. Integra-se à superfície, proporcionando iluminação discreta e sofisticada.

Desenho técnico detalhado para referência visual do produto.

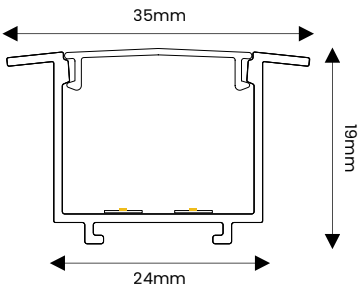


| INCLUSO | COMPRIMENTO | CÓDIGO | COR |
|---|---|---|---|
| • Travas de fixação: 2 unidades (1m e 2m) e 3 unidades (3m)<br>• 2 Ponteiras de acabamento<br>• 1 Difusor branco translúcido | 1 metro | PSL0024/1PM | ■ Preto |
| | | PSL0024/1BM | ☐ Branco |
| | 2 metros | PSL0024/2PM | ■ Preto |
| | | PSL0024/2BM | ☐ Branco |
| | 3 metros | PSL0024/3PM | ■ Preto |
| | | PSL0024/3BM | ☐ Branco |

** outras medidas disponíveis mediante pedidos sob consulta do representante ou vendedor*

# PERFIL PARA LED EMBUTIR 35X19MM

# PSL0025

**Modelo:** Recuado
Proteção: IP20
Material: Alumínio e Acrílico

Melhor desempenho com fita led a partir de **240** LEDs/mm

Acessórios inclusos: **TRAVAS DE FIXAÇÃO e TAMPAS**

MODELO **EMBUTIR**

■ Preto



☐ Branco

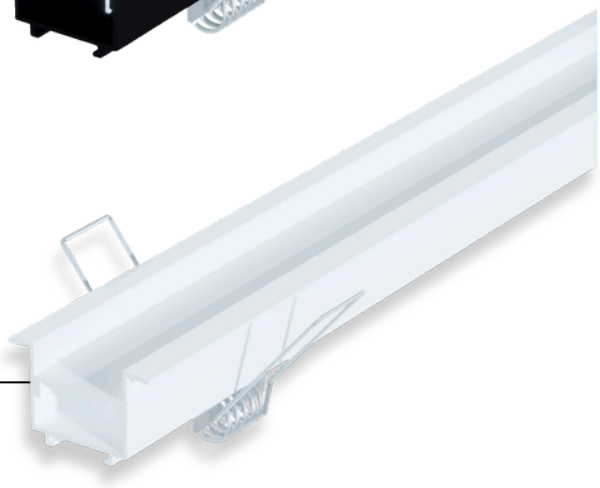

Perfil de embutir para acabamento nivelado e elegante. Integra-se à superfície, proporcionando iluminação discreta e sofisticada.

Desenho técnico detalhado para referência visual do produto.

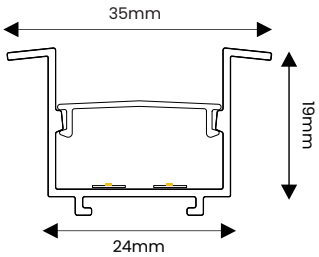


| INCLUSO | COMPRIMENTO | CÓDIGO | COR |
|---|---|---|---|
| • Travas de fixação: 2 unidades (1m e 2m) e 3 unidades (3m)<br>• 2 Ponteiras de acabamento<br>• 1 Difusor branco translúcido | 1 metro | PSL0025/1PM | ■ Preto |
| | | PSL0025/1BM | ☐ Branco |
| | 2 metros | PSL0025/2PM | ■ Preto |
| | | PSL0025/2BM | ☐ Branco |
| | 3 metros | PSL0025/3PM | ■ Preto |
| | | PSL0025/3BM | ☐ Branco |

** outras medidas disponíveis mediante pedidos sob consulta do representante ou vendedor*

# PERFIL PARA LED EMBUTIR 46X12MM

# PSL0026

Proteção: IP20
Material: Alumínio e Acrílico

Melhor desempenho com fita led a partir de **240** LEDs/mm

Acessórios inclusos: **TRAVAS DE FIXAÇÃO e TAMPAS**

MODELO **EMBUTIR**

■ Preto



☐ Branco

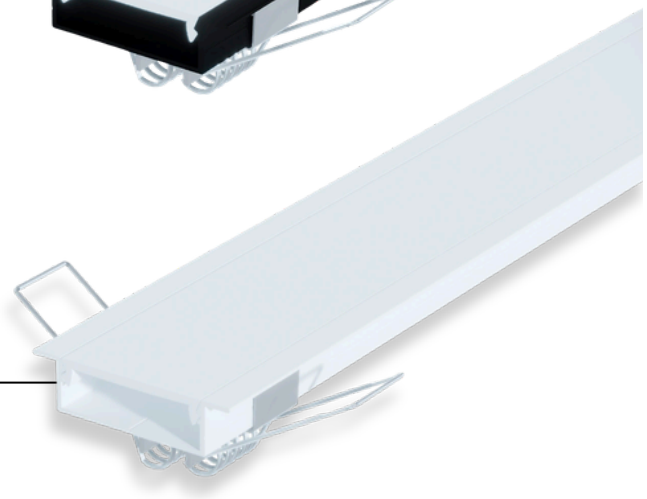

Perfil de embutir para acabamento nivelado e elegante. Integra-se à superfície, proporcionando iluminação discreta e sofisticada.

Desenho técnico detalhado para referência visual do produto.

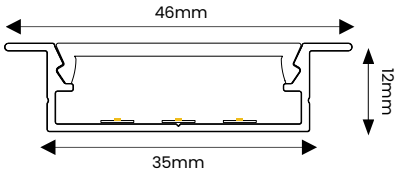


| INCLUSO | COMPRIMENTO | CÓDIGO C/ MOLA | COR | CÓDIGO C/ TRAVA | COR |
|---|---|---|---|---|---|
| • Travas de fixação: 2 unidades (1m e 2m) e 3 unidades (3m)<br>• 2 Ponteiras de acabamento<br>• 1 Difusor branco translúcido | 1 metro | PSL0026/1PM | ■ Preto | PSL0026/1PT | ■ Preto |
| | | PSL0026/1BM | ☐ Branco | PSL0026/1BT | ☐ Branco |
| | 2 metros | PSL0026/2PM | ■ Preto | PSL0026/2PT | ■ Preto |
| | | PSL0026/2BM | ☐ Branco | PSL0026/2BT | ☐ Branco |
| | 3 metros | PSL0026/3PM | ■ Preto | PSL0026/3PT | ■ Preto |
| | | PSL0026/3BM | ☐ Branco | PSL0026/3BT | ☐ Branco |

** outras medidas disponíveis mediante pedidos sob consulta do representante ou vendedor*

# PERFIL PARA LED EMBUTIR 47X40MM

# PSL0027

**Modelo**: Tabica
Proteção: IP20
Material: Alumínio

■ Preto



□ Branco



Melhor desempenho com fita led a partir de **60** LEDs/mm

Acessórios inclusos: **TRAVAS DE FIXAÇÃO e TAMPAS**

MODELO **EMBUTIR**

Perfil de embutir para acabamento nivelado e elegante. Integra-se à superfície, proporcionando iluminação discreta e sofisticada.

Desenho técnico detalhado para referência visual do produto.

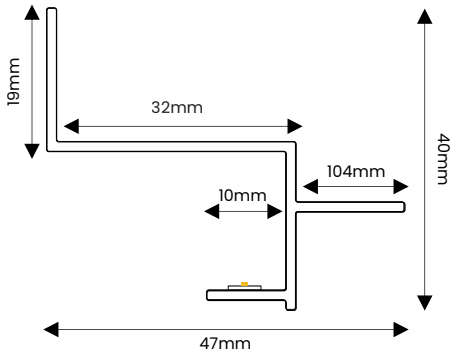


| INCLUSO | COMPRIMENTO | CÓDIGO | COR |
|---|---|---|---|
| • Travas de fixação: 2 unidades (1m e 2m) e 3 unidades (3m)<br>• 2 Ponteiras de acabamento<br>• 1 Difusor branco translúcido | 1 metro | PSL0027/1PM | ■ Preto |
| | | PSL0027/1BM | □ Branco |
| | 2 metros | PSL0027/2PM | ■ Preto |
| | | PSL0027/2BM | □ Branco |
| | 3 metros | PSL0027/3PM | ■ Preto |
| | | PSL0027/3BM | □ Branco |

** outras medidas disponíveis mediante pedidos sob consulta do representante ou vendedor*

# PERFIL PARA LED EMBUTIR 50X35MM

# PSL0028

Proteção: IP20
Material: Alumínio e Acrílico

Melhor desempenho com fita led a partir de **120** LEDs/mm

Acessórios inclusos: **TRAVAS DE FIXAÇÃO e TAMPAS**

MODELO **EMBUTIR**

■ Preto



□ Branco

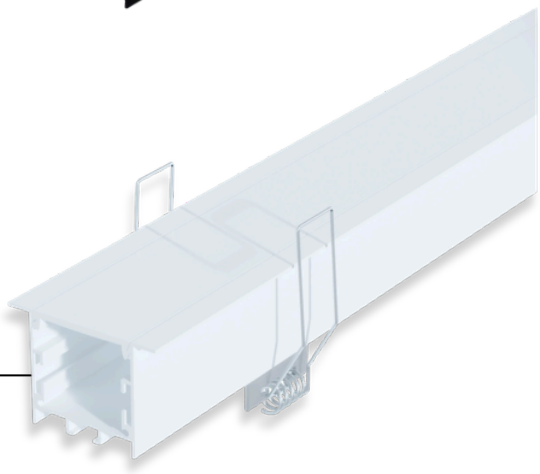

Perfil de embutir para acabamento nivelado e elegante. Integra-se à superfície, proporcionando iluminação discreta e sofisticada.

Desenho técnico detalhado para referência visual do produto.

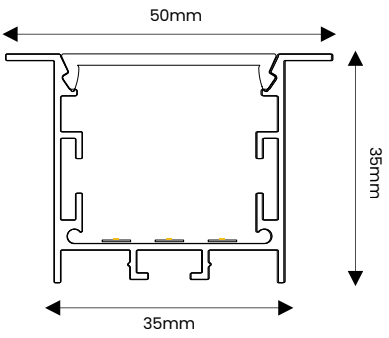


| INCLUSO | COMPRIMENTO | CÓDIGO | COR |
|---|---|---|---|
| • Travas de fixação: 2 unidades (1m e 2m) e 3 unidades (3m)<br>• 2 Ponteiras de acabamento<br>• 1 Difusor branco translúcido | 1 metro | PSL0028/1PM | ■ Preto |
| | | PSL0028/1BM | □ Branco |
| | 2 metros | PSL0028/2PM | ■ Preto |
| | | PSL0028/2BM | □ Branco |
| | 3 metros | PSL0028/3PM | ■ Preto |
| | | PSL0028/3BM | □ Branco |

** outras medidas disponíveis mediante pedidos sob consulta do representante ou vendedor*

# PERFIL PARA LED EMBUTIR 50X35MM

# PSL0029

**Modelo**: Recuado
Proteção: IP20
Material: Alumínio e Acrílico

Melhor desempenho com fita led a partir de **120** LEDs/mm

Acessórios inclusos: **TRAVAS DE FIXAÇÃO e TAMPAS**

MODELO **EMBUTIR**

■ Preto



□ Branco

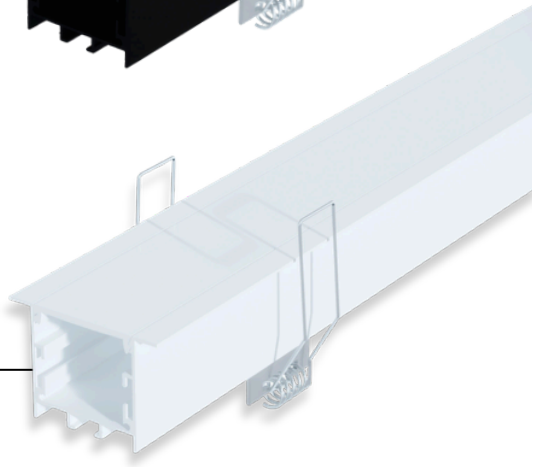

Perfil de embutir para acabamento nivelado e elegante. Integra-se à superfície, proporcionando iluminação discreta e sofisticada.

Desenho técnico detalhado para referência visual do produto.

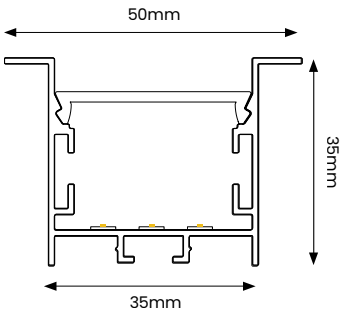


| INCLUSO | COMPRIMENTO | CÓDIGO | COR |
|---|---|---|---|
| • Travas de fixação: 2 unidades (1m e 2m) e 3 unidades (3m)<br>• 2 Ponteiras de acabamento<br>• 1 Difusor branco translúcido | 1 metro | PSL0029/1PM | ■ Preto |
| | | PSL0029/1BM | □ Branco |
| | 2 metros | PSL0029/2PM | ■ Preto |
| | | PSL0029/2BM | □ Branco |
| | 3 metros | PSL0029/3PM | ■ Preto |
| | | PSL0029/3BM | □ Branco |

** outras medidas disponíveis mediante pedidos sob consulta do representante ou vendedor*

# PERFIL PARA LED EMBUTIR 66X38MM

# PSL0030

**Modelo**: Wall Washer
Proteção: IP20
Material: Alumínio e Acrílico

Melhor desempenho com fita led a partir de **240** LEDs/mm

Acessórios inclusos: **TRAVAS DE FIXAÇÃO e TAMPAS**

MODELO **EMBUTIR**

■ Preto



□ Branco

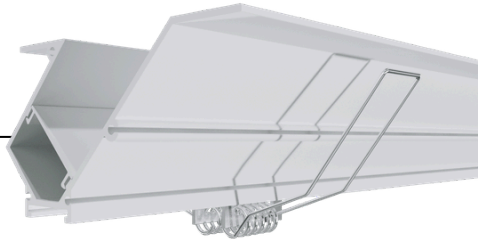

Perfil de embutir para acabamento nivelado e elegante. Integra-se à superfície, proporcionando iluminação discreta e sofisticada.

Desenho técnico detalhado para referência visual do produto.

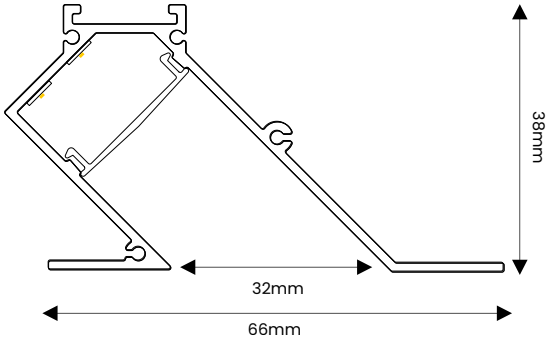


| INCLUSO | COMPRIMENTO | CÓDIGO | COR |
|---|---|---|---|
| • Travas de fixação: 2 unidades (1m e 2m) e 3 unidades (3m)<br>• 2 Ponteiras de acabamento<br>• 1 Difusor branco translúcido | 1 metro | PSL0030/1PM | ■ Preto |
| | | PSL0030/1BM | □ Branco |
| | 2 metros | PSL0030/2PM | ■ Preto |
| | | PSL0030/2BM | □ Branco |
| | 3 metros | PSL0030/3PM | ■ Preto |
| | | PSL0030/3BM | □ Branco |

** outras medidas disponíveis mediante pedidos sob consulta do representante ou vendedor*

# PERFIL PARA LED EMBUTIR 19X71MM

# PSL0031

Proteção: IP20
Material: Alumínio e Acrílico

Melhor desempenho com fita led a partir de **120** LEDs/mm

Acessórios inclusos: **PONTEIRAS DE ACABAMENTO E DIFUSOR**

MODELO **EMBUTIR**

■ Preto



□ Branco



■ Anodizado



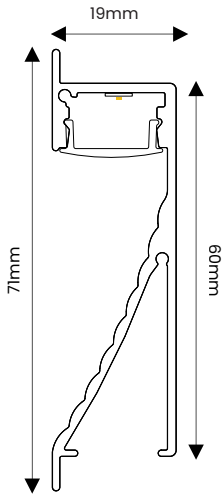


Perfil de embutir para acabamento nivelado e elegante. Integra-se à superfície, proporcionando iluminação discreta e sofisticada.

Desenho técnico detalhado para referência visual do produto.

| INCLUSO | COMPRIMENTO | CÓDIGO | COR |
|---|---|---|---|
| • 2 Ponteiras de acabamento<br>• 1 Difusor branco translúcido | 1 metro | PSL0031/1AP | ■ Anodizado Preto |
| | | PSL0031/1B | □ Branco |
| | | PSL0031/1AD | ■ Anodizado |
| | 2 metros | PSL0031/2AP | ■ Anodizado Preto |
| | | PSL0031/2B | □ Branco |
| | | PSL0031/2AD | ■ Anodizado |
| | 3 metros | PSL0031/3AP | ■ Anodizado Preto |
| | | PSL0031/3B | □ Branco |
| | | PSL0031/3AD | ■ Anodizado |

** outras medidas disponíveis mediante pedidos sob consulta do representante ou vendedor*

# PERFIL PARA LED EMBUTIR 19X100MM

# PSL0034

**Modelo**: Rodapé
Proteção: IP20
Material: Alumínio

Melhor desempenho com fita led a partir de **120** LEDs/mm

Acessórios inclusos: **PONTEIRAS DE ACABAMENTO E DIFUSOR**

MODELO **EMBUTIR**

■ Preto



□ Branco

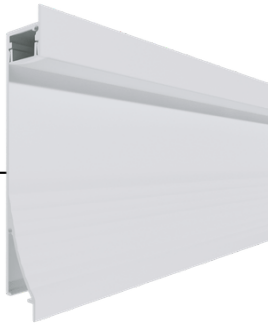

■ Anodizado



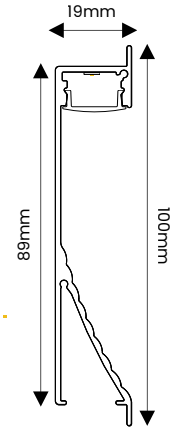


Perfil de embutir para acabamento nivelado e elegante. Integra-se à superfície, proporcionando iluminação discreta e sofisticada.

Desenho técnico detalhado para referência visual do produto.

| INCLUSO | COMPRIMENTO | CÓDIGO | COR |
|---|---|---|---|
| • 2 Ponteiras de acabamento<br>• 1 Difusor branco translúcido | 1 metro | PSL0034/1AP | ■ Anodizado Preto |
| | | PSL0034/1B | □ Branco |
| | | PSL0034/1AD | ■ Anodizado |
| | 2 metros | PSL0034/2AP | ■ Anodizado Preto |
| | | PSL0034/2B | □ Branco |
| | | PSL0034/2AD | ■ Anodizado |
| | 3 metros | PSL0034/3AP | ■ Anodizado Preto |
| | | PSL0034/3B | □ Branco |
| | | PSL0034/3AD | ■ Anodizado |

** outras medidas disponíveis mediante pedidos sob consulta do representante ou vendedor*

# PERFIL DE **SOBREPOR**



O Perfil de Sobrepor da Pasilux foi desenvolvido para proporcionar uma instalação prática e eficiente, ideal para projetos que unem agilidade e sofisticação. Com design clean e acabamento refinado, oferece uma iluminação linear e uniforme, valorizando ambientes residenciais, comerciais e corporativos. Compatível com fitas de LED (não inclusas), permite versatilidade na composição luminosa e adaptação a diferentes propostas de projeto.

# PERFIL PARA LED SOBREPOR 17X7MM

# PSL0002

Proteção: IP20
Material: Alumínio e Acrílico

Melhor desempenho com fita led **COB**

Acessórios inclusos: **TRAVAS DE FIXAÇÃO e TAMPAS**

MODELO **SOBREPOR**

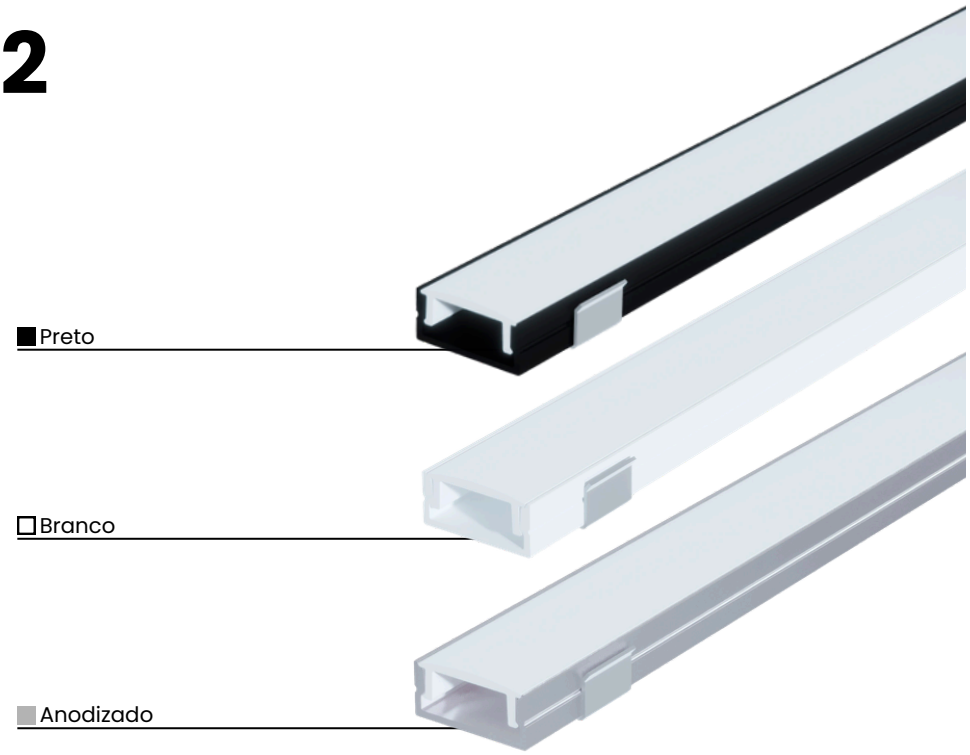


Perfil plano para sobrepor em superfícies com restrição de altura. Ultra-discreto após instalação.

Desenho técnico detalhado para referência visual do produto.

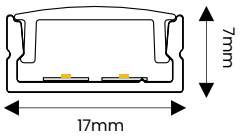


| INCLUSO | COMPRIMENTO | CÓDIGO | COR |
|---|---|---|---|
| • Travas de fixação: 2 unidades (1m e 2m) e 3 unidades (3m)<br>• 2 Ponteiras de acabamento<br>• 1 Difusor branco translúcido | 1 metro | PSL0002/1PT | Preto |
| | | PSL0002/1BT | Branco |
| | | PSL0002/1ADT | Anodizado |
| | 2 metros | PSL0002/2PT | Preto |
| | | PSL0002/2BT | Branco |
| | | PSL0002/2ADT | Anodizado |
| | 3 metros | PSL0002/3PT | Preto |
| | | PSL0002/3BT | Branco |
| | | PSL0002/3ADT | Anodizado |

** outras medidas disponíveis mediante pedidos sob consulta do representante ou vendedor*

# PERFIL PARA LED SOBREPOR 17X14MM

# PSL0004

**Modelo**: Com Recuo
Proteção: IP20
Material: Alumínio e Acrílico

Melhor desempenho com fita led a partir de **240** LEDs/mm

Acessórios inclusos: **TRAVAS DE FIXAÇÃO E TAMPAS**

MODELO **SOBREPOR**

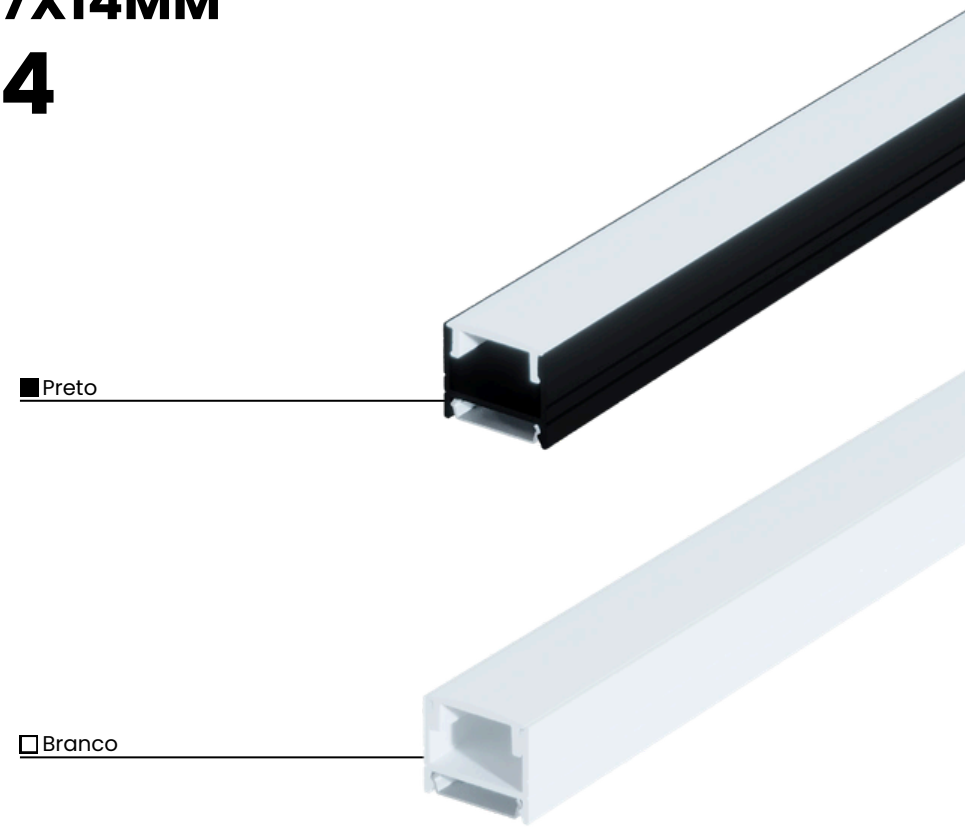


Perfil plano para sobrepor em superfícies com restrição de altura. Ultra-discreto após instalação.

Desenho técnico detalhado para referência visual do produto.

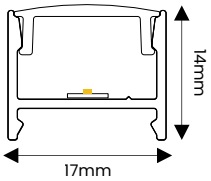


| INCLUSO | COMPRIMENTO | CÓDIGO | COR |
|---|---|---|---|
| • Travas de fixação: 2 unidades (1m e 2m) e 3 unidades (3m)<br>• 2 Ponteiras de acabamento<br>• 1 Difusor branco translúcido | 1 metro | PSL0004/1PT | ■ Preto |
| | | PSL0004/1BT | □ Branco |
| | 2 metros | PSL0004/2PT | ■ Preto |
| | | PSL0004/2PT | □ Branco |
| | 3 metros | PSL0004/3PT | ■ Preto |
| | | PSL0004/3BT | □ Branco |

** outras medidas disponíveis mediante pedidos sob consulta do representante ou vendedor*

# PERFIL PARA LED SOBREPOR 16X16MM

# PSL0005

**Modelo**: De Canto
Proteção: IP20
Material: Alumínio e Acrílico

Melhor desempenho com fita led **COB**

Acessórios inclusos: **TRAVAS DE FIXAÇÃO E TAMPAS**

MODELO **SOBREPOR**




Perfil plano para sobrepor em superfícies com restrição de altura. Ultra-discreto após instalação.

Desenho técnico detalhado para referência visual do produto.

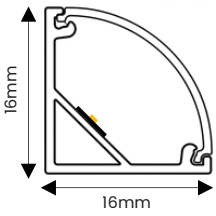


| INCLUSO | COMPRIMENTO | CÓDIGO | COR |
|---|---|---|---|
| • Travas de fixação: 2 unidades (1m e 2m) e 3 unidades (3m)<br>• 2 Ponteiras de acabamento<br>• 1 Difusor branco translúcido | 1 metro | PSL0005/1PT | Preto |
| | | PSL0005/1BT | Branco |
| | | PSL0005/1ADT | Anodizado |
| | 2 metros | PSL0005/2PT | Preto |
| | | PSL0005/2BT | Branco |
| | | PSL0005/2ADT | Anodizado |
| | 3 metros | PSL0005/3PT | Preto |
| | | PSL0005/3BT | Branco |
| | | PSL0005/3ADT | Anodizado |

** outras medidas disponíveis mediante pedidos sob consulta do representante ou vendedor*

# PERFIL PARA LED SOBREPOR 24X20MM

# PSL0007

Proteção: IP20
Material: Alumínio e Acrílico

Melhor desempenho com fita led a partir de **120** LEDs/mm

Acessórios inclusos: **TRAVAS DE FIXAÇÃO E TAMPAS**

MODELO **SOBREPOR**

■ Preto



□ Branco



Perfil plano para sobrepor em superfícies com restrição de altura. Ultra-discreto após instalação.

Desenho técnico detalhado para referência visual do produto.

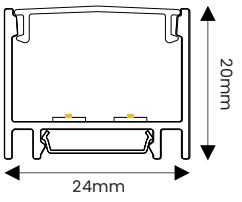


| INCLUSO | COMPRIMENTO | CÓDIGO | COR |
|---|---|---|---|
| • Travas de fixação: 2 unidades (1m e 2m) e 3 unidades (3m)<br>• 2 Ponteiras de acabamento<br>• 1 Difusor branco translúcido | 1 metro | PSL0007/1PT | ■ Preto |
| | | PSL0007/1BT | □ Branco |
| | 2 metros | PSL0007/2PT | ■ Preto |
| | | PSL0007/2PT | □ Branco |
| | 3 metros | PSL0007/3PT | ■ Preto |
| | | PSL0007/3BT | □ Branco |

** outras medidas disponíveis mediante pedidos sob consulta do representante ou vendedor*

# PERFIL PARA LED SOBREPOR 35X12MM

# PSL0008

Proteção: IP20
Material: Alumínio e Acrílico

Melhor desempenho com fita led a partir de **240** LEDs/mm

Acessórios inclusos: **TRAVAS DE FIXAÇÃO E TAMPAS**

MODELO **SOBREPOR**

■ Preto



☐ Branco



Perfil plano para sobrepor em superfícies com restrição de altura. Ultra-discreto após instalação.

Desenho técnico detalhado para referência visual do produto.

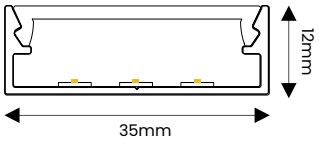


| INCLUSO | COMPRIMENTO | CÓDIGO | COR |
|---|---|---|---|
| • Travas de fixação: 2 unidades (1m e 2m) e 3 unidades (3m)<br>• 2 Ponteiras de acabamento<br>• 1 Difusor branco translúcido | 1 metro | PSL0008/1PT | ■ Preto |
| | | PSL0008/1BT | ☐ Branco |
| | 2 metros | PSL0008/2PT | ■ Preto |
| | | PSL0008/2PT | ☐ Branco |
| | 3 metros | PSL0008/3PT | ■ Preto |
| | | PSL0008/3BT | ☐ Branco |

** outras medidas disponíveis mediante pedidos sob consulta do representante ou vendedor*

# PERFIL PARA LED SOBREPOR 35X20MM

# PSL0009

Proteção: IP20
Material: Alumínio e Acrílico

Melhor desempenho com fita led a partir de **120** LEDs/mm

Acessórios inclusos: **TRAVAS DE FIXAÇÃO E TAMPAS**

MODELO **SOBREPOR**

■ Preto



□ Branco

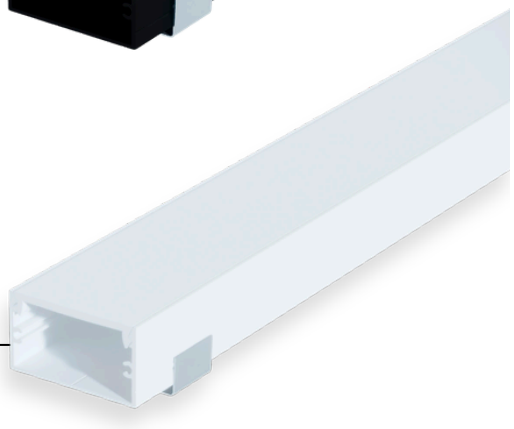

Perfil plano para sobrepor em superfícies com restrição de altura. Ultra-discreto após instalação.

Desenho técnico detalhado para referência visual do produto.

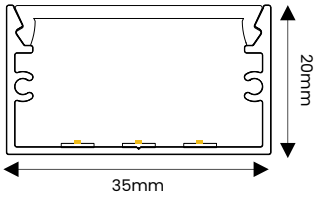


| INCLUSO | COMPRIMENTO | CÓDIGO | COR |
|---|---|---|---|
| • Travas de fixação: 2 unidades (1m e 2m) e 3 unidades (3m)<br>• 2 Ponteiras de acabamento<br>• 1 Difusor branco translúcido | 1 metro | PSL0009/1PT | ■ Preto |
| | | PSL0009/1BT | □ Branco |
| | 2 metros | PSL0009/2PT | ■ Preto |
| | | PSL0009/2PT | □ Branco |
| | 3 metros | PSL0009/3PT | ■ Preto |
| | | PSL0009/3BT | □ Branco |

** outras medidas disponíveis mediante pedidos sob consulta do representante ou vendedor*

# PERFIL PARA LED SOBREPOR 35X35MM

# PSL0010

Proteção: IP20
Material: Alumínio e Acrílico

Melhor desempenho com fita led a partir de **120** LEDs/mm

Acessórios inclusos: **TRAVAS DE FIXAÇÃO E TAMPAS**

MODELO **SOBREPOR**




Perfil plano para sobrepor em superfícies com restrição de altura. Ultra-discreto após instalação.

Desenho técnico detalhado para referência visual do produto.

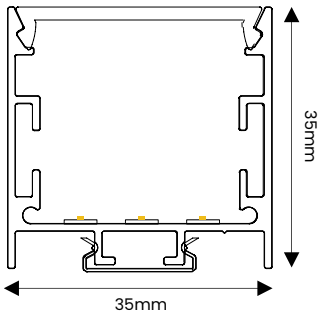


| INCLUSO | COMPRIMENTO | CÓDIGO | COR |
|---|---|---|---|
| • Travas de fixação: 2 unidades (1m e 2m) e 3 unidades (3m)<br>• 2 Ponteiras de acabamento<br>• 1 Difusor branco translúcido | 1 metro | PSL0010/1PT | ■ Preto |
| | | PSL0010/1BT | ☐ Branco |
| | 2 metros | PSL0010/2PT | ■ Preto |
| | | PSL0010/2PT | ☐ Branco |
| | 3 metros | PSL0010/3PT | ■ Preto |
| | | PSL0010/3BT | ☐ Branco |

** outras medidas disponíveis mediante pedidos sob consulta do representante ou vendedor*

# PERFIL PARA LED SOBREPOR 22X49MM

# PSL0012

**Modelo**: Rodateto
Proteção: IP20
Material: Alumínio e Acrílico

Melhor desempenho com fita led a partir de **120** LEDs/mm

Acessórios inclusos: **TRAVAS DE FIXAÇÃO E TAMPAS**

MODELO **SOBREPOR**

■ Preto



□ Branco

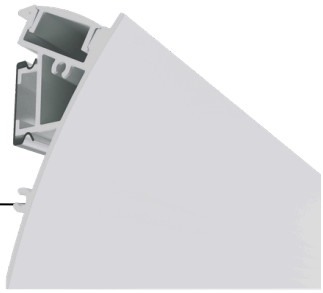

■ Anodizado

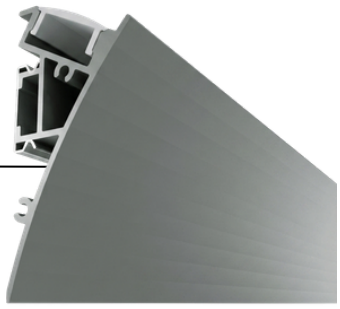

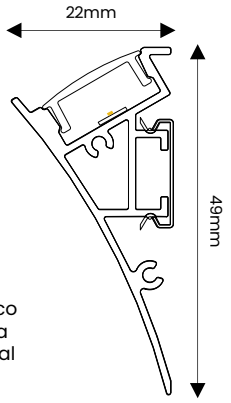


Desenho técnico detalhado para referência visual do produto.

Perfil plano para sobrepor em superfícies com restrição de altura. Ultra-discreto após instalação.

| INCLUSO | COMPRIMENTO | CÓDIGO | COR |
|---|---|---|---|
| • Travas de fixação: 2 unidades (1m e 2m) e 3 unidades (3m)<br>• 2 Ponteiras de acabamento<br>• 1 Difusor branco translúcido | 1 metro | PSL0012/1PT | ■ Preto |
| | | PSL0012/1BT | □ Branco |
| | | PSL0012/1ADT | ■ Anodizado |
| | 2 metros | PSL0012/2PT | ■ Preto |
| | | PSL0012/2BT | □ Branco |
| | | PSL0012/2ADT | ■ Anodizado |
| | 3 metros | PSL0012/3PT | ■ Preto |
| | | PSL0012/3BT | □ Branco |
| | | PSL0012/3ADT | ■ Anodizado |

** outras medidas disponíveis mediante pedidos sob consulta do representante ou vendedor*

# PERFIL PARA LED SOBREPOR 50X35MM

# PSL0013

**Modelo:** Luz lateral
Proteção: IP20
Material: Alumínio e Acrílico

Melhor desempenho com fita led a partir de **240** LEDs/mm

Acessórios inclusos: **TRAVAS DE FIXAÇÃO E TAMPAS**

MODELO **SOBREPOR**

■ Preto



□ Branco

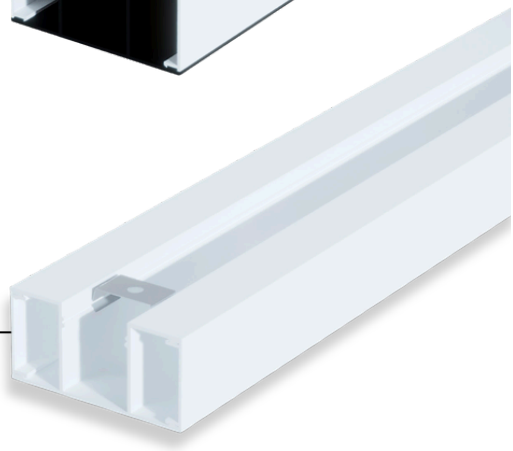

Perfil plano para sobrepor em superfícies com restrição de altura. Ultra-discreto após instalação.

Desenho técnico detalhado para referência visual do produto.

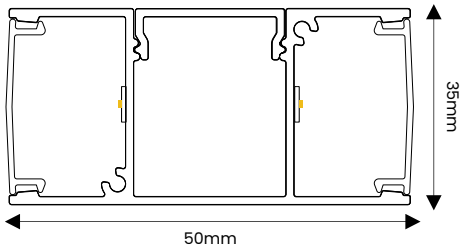


| INCLUSO | COMPRIMENTO | CÓDIGO | COR |
|---|---|---|---|
| • Travas de fixação: 2 unidades (1m e 2m) e 3 unidades (3m)<br>• 2 Ponteiras de acabamento<br>• 1 Difusor branco translúcido | 1 metro | PSL0013/1PT | ■ Preto |
| | | PSL0013/1BT | □ Branco |
| | 2 metros | PSL0013/2PT | ■ Preto |
| | | PSL0013/2PT | □ Branco |
| | 3 metros | PSL0013/3PT | ■ Preto |
| | | PSL0013/3BT | □ Branco |

** outras medidas disponíveis mediante pedidos sob consulta do representante ou vendedor*

# PERFIL PARA LED SOBREPOR 65X40MM

# PSL0014

**Modelo**: Indireta
Proteção: IP20
Material: Alumínio

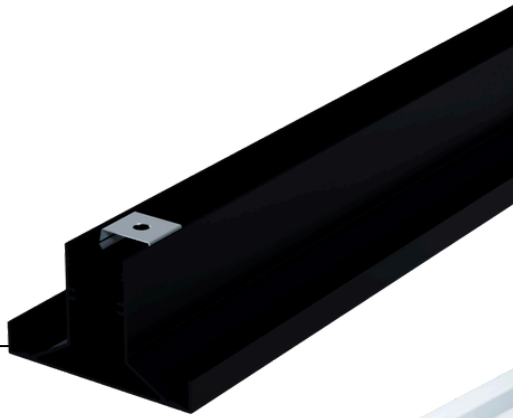

■ Preto

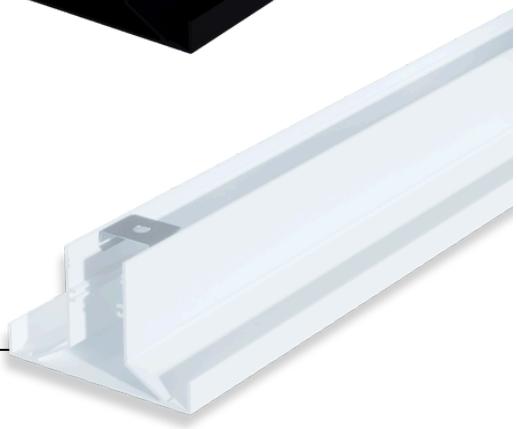

☐ Branco

Melhor desempenho com fita led a partir de **120** LEDs/mm

Acessórios inclusos: **TRAVAS DE FIXAÇÃO E TAMPAS**

MODELO **SOBREPOR**

Perfil plano para sobrepor em superfícies com restrição de altura. Ultra-discreto após instalação.

Desenho técnico detalhado para referência visual do produto.

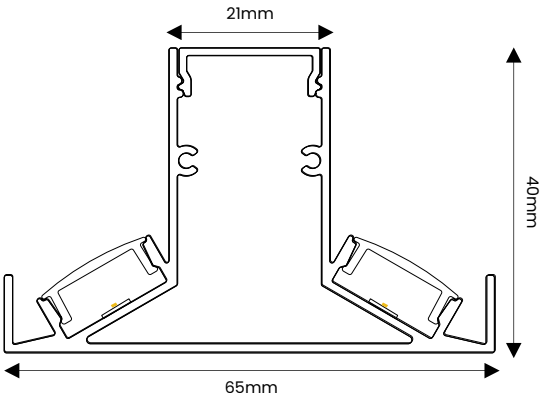


| INCLUSO | COMPRIMENTO | CÓDIGO C/ DIFUSOR | COR | CÓDIGO S/ DIFUSOR | COR |
|---|---|---|---|---|---|
| • Travas de fixação: 2 unidades (1m e 2m) e 3 unidades (3m)<br>• 2 Ponteiras de acabamento<br>• 1 Difusor branco translúcido | 1 metro | PSL0014/1PD | ■ Preto | PSL0014/1PSD | ■ Preto |
| | | PSL0014/1BD | ☐ Branco | PSL0014/1BSD | ☐ Branco |
| | 2 metros | PSL0014/2PD | ■ Preto | PSL0014/2PSD | ■ Preto |
| | | PSL0014/2BD | ☐ Branco | PSL0014/2BSD | ☐ Branco |
| | 3 metros | PSL0014/3PD | ■ Preto | PSL0014/3PSD | ■ Preto |
| | | PSL0014/3BD | ☐ Branco | PSL0014/3BSD | ☐ Branco |

** outras medidas disponíveis mediante pedidos sob consulta do representante ou vendedor*

# PERFIL PARA LED SOBREPOR 80X80MM

# PSL0015

**Modelo**: Rodateto
Proteção: IP20
Material: Alumínio e Acrílico

Melhor desempenho com fita led a partir de **240** LEDs/mm

Acessórios inclusos: **PONTEIRAS DE ACABAMENTO E DIFUSOR**

MODELO **SOBREPOR**

■ Preto

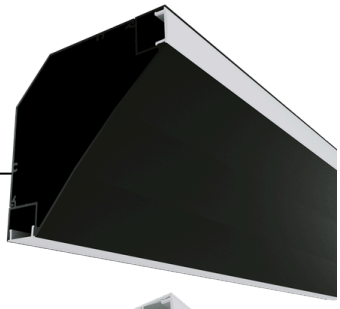

□ Branco

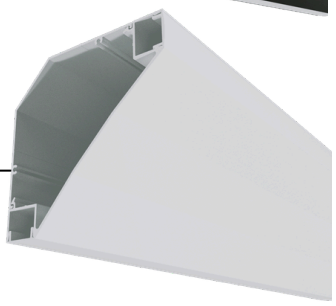

■ Anodizado



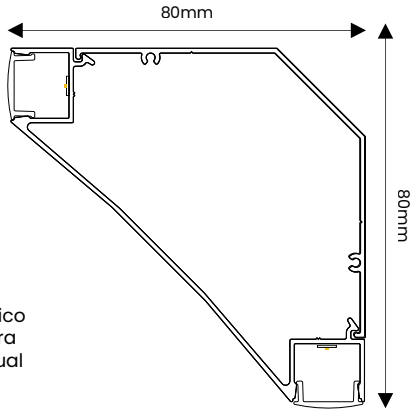


Perfil plano para sobrepor em superfícies com restrição de altura. Ultra-discreto após instalação.

Desenho técnico detalhado para referência visual do produto.

| INCLUSO | COMPRIMENTO | CÓDIGO | COR |
|---|---|---|---|
| • 2 Ponteiras de acabamento<br>• 1 Difusor branco translúcido | 1 metro | PSL0015/1P | ■ Preto |
| | | PSL0015/1B | □ Branco |
| | | PSL0015/1AD | ■ Anodizado |
| | 2 metros | PSL0015/2P | ■ Preto |
| | | PSL0015/2B | □ Branco |
| | | PSL0015/2AD | ■ Anodizado |
| | 3 metros | PSL0015/3P | ■ Preto |
| | | PSL0015/3B | □ Branco |
| | | PSL0015/3AD | ■ Anodizado |

** outras medidas disponíveis mediante pedidos sob consulta do representante ou vendedor*

# PERFIL **SOBREPOR** E **PENDENTE**



Com design minimalista e máxima versatilidade, os Perfis de Sobrepor/Pendentes Prolinea permitem instalação direta no forro ou suspensa com kits de fixação. Seu difusor em acrílico garante luz uniforme e elegante, enquanto os acabamentos branco ou preto se adaptam perfeitamente a qualquer proposta arquitetônica.

# PERFIL PARA LED SOBREPOR 35X50MM

# PSL0011

**Modelo**: Pendente
Proteção: IP20
Material: Alumínio e Acrílico

■ Preto

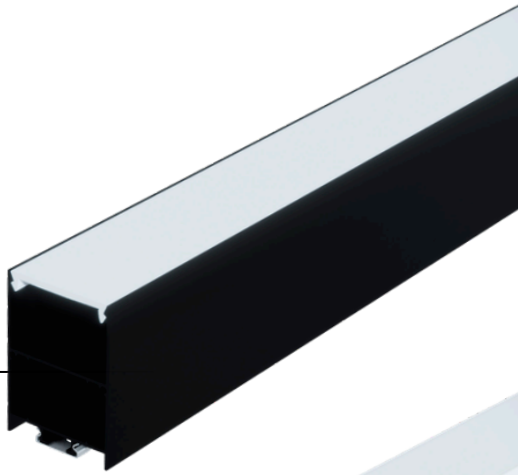

□ Branco

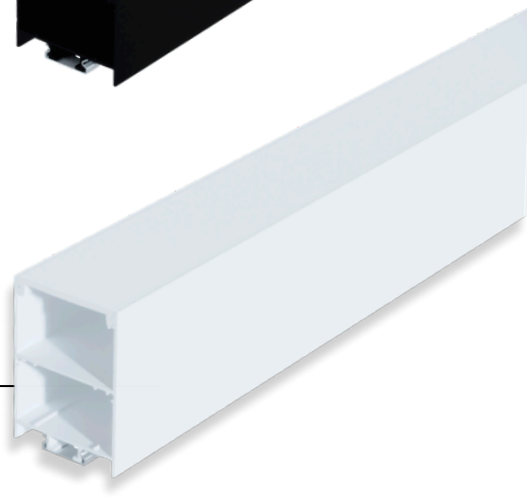

Melhor desempenho com fita led a partir de **120** LEDs/mm

Acessórios inclusos: **TRAVAS DE FIXAÇÃO E TAMPAS**

MODELO **SOBREPOR**

Perfil plano para sobrepor em superfícies com restrição de altura. Ultra-discreto após instalação.

Desenho técnico detalhado para referência visual do produto.

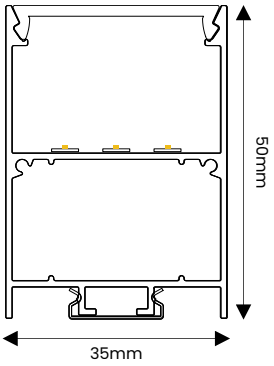


| INCLUSO | COMPRIMENTO | CÓDIGO | COR |
|---|---|---|---|
| • Travas de fixação: 2 unidades (1m e 2m) e 3 unidades (3m)<br>• 2 Ponteiras de acabamento<br>• 1 Difusor branco translúcido | 1 metro | PSL0011/1PT | ■ Preto |
| | | PSL0011/1BT | □ Branco |
| | 2 metros | PSL0011/2PT | ■ Preto |
| | | PSL0011/2PT | □ Branco |
| | 3 metros | PSL0011/3PT | ■ Preto |
| | | PSL0011/3BT | □ Branco |

** outras medidas disponíveis mediante pedidos sob consulta do representante ou vendedor*

# PERFIL **NO FRAME**



O Perfil No Frame da Pasilux foi desenvolvido para proporcionar acabamento nivelado ao forro de gesso, criando linhas de luz contínuas e integradas à arquitetura. Com design moderno e elegante, dispensa bordas aparentes, entregando um visual minimalista e sofisticado. Compatível com fitas de LED (não inclusas), permite maior liberdade para composições luminotécnicas criativas e uma iluminação uniforme de alta qualidade.

# PERFIL PARA LED EMBUTIR 83X25MM

# PSL0032

**Modelo**: No Frame
Proteção: IP20
Material: Alumínio

Melhor desempenho com fita led a partir de **240** LEDs/mm

Acessórios inclusos: **PONTEIRAS DE ACABAMENTO**

MODELO **NO FRAME**

■ Preto



□ Branco

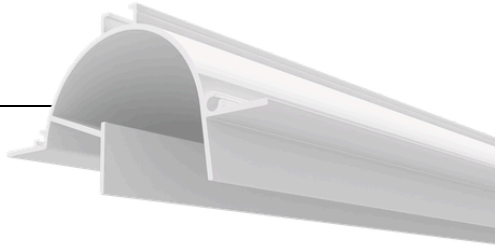

Perfil de embutir para acabamento nivelado e elegante. Integra-se à superfície, proporcionando iluminação discreta e sofisticada.

Desenho técnico detalhado para referência visual do produto.

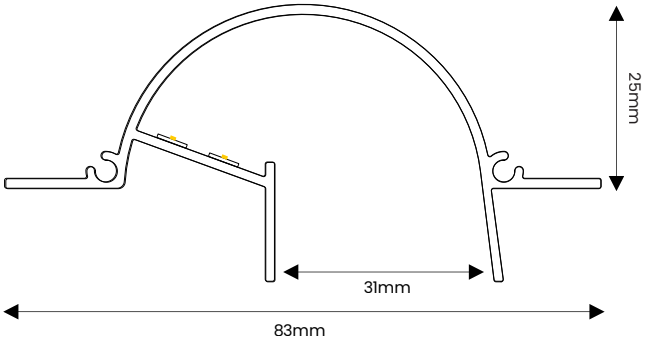


| INCLUSO | COMPRIMENTO | CÓDIGO | COR |
|---|---|---|---|
| • 2 Ponteiras de acabamento | 1 metro | PSL0032/1PM | ■ Preto |
| | | PSL0032/1BM | □ Branco |
| | 2 metros | PSL0032/2PM | ■ Preto |
| | | PSL0032/2BM | □ Branco |
| | 3 metros | PSL0032/3PM | ■ Preto |
| | | PSL0032/3BM | □ Branco |

** outras medidas disponíveis mediante pedidos sob consulta do representante ou vendedor*

# PERFIL PARA LED EMBUTIR 91X48MM

# PSL0033

**Modelo**: No Frame
Proteção: IP20
Material: Alumínio

■ Preto

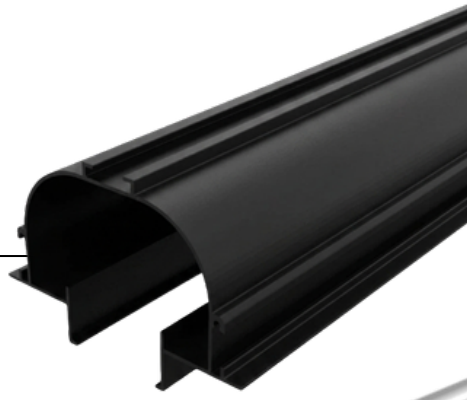

□ Branco

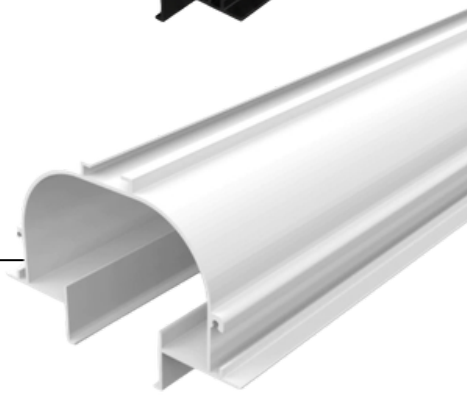

Melhor desempenho com fita led a partir de **240** LEDs/mm

Acessórios inclusos: **PONTEIRAS DE ACABAMENTO**

MODELO **NO FRAME**

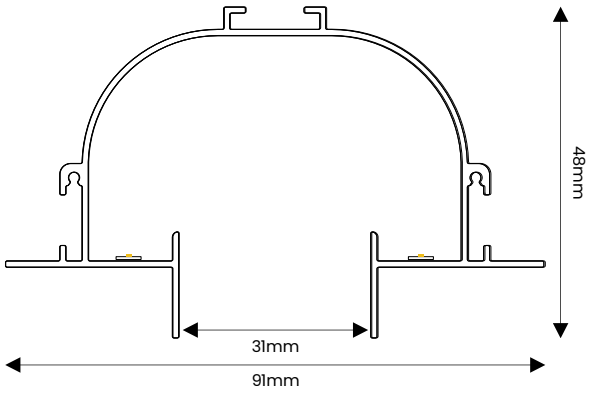


Perfil de embutir para acabamento nivelado e elegante. Integra-se à superfície, proporcionando iluminação discreta e sofisticada.

Desenho técnico detalhado para referência visual do produto.

| INCLUSO | COMPRIMENTO | CÓDIGO | COR |
|---|---|---|---|
| • 2 Ponteiras de acabamento | 1 metro | PSL0033/1PM | ■ Preto |
| | | PSL0033/1BM | □ Branco |
| | 2 metros | PSL0033/2PM | ■ Preto |
| | | PSL0033/2BM | □ Branco |
| | 3 metros | PSL0033/3PM | ■ Preto |
| | | PSL0033/3BM | □ Branco |

** outras medidas disponíveis mediante pedidos sob consulta do representante ou vendedor*

# PERFIL PARA LED EMBUTIR 115X29MM

# PSL0035

**Modelo**: No Frame
Proteção: IP20
Material: Alumínio

Melhor desempenho com fita led a partir de **240** LEDs/mm

Acessórios inclusos: **PONTEIRAS DE ACABAMENTO**

MODELO **NO FRAME**

■ Preto

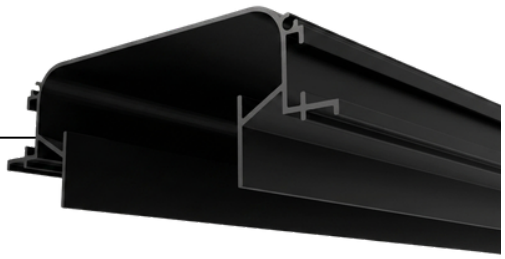

☐ Branco



Perfil de embutir para acabamento nivelado e elegante. Integra-se à superfície, proporcionando iluminação discreta e sofisticada.

Desenho técnico detalhado para referência visual do produto.

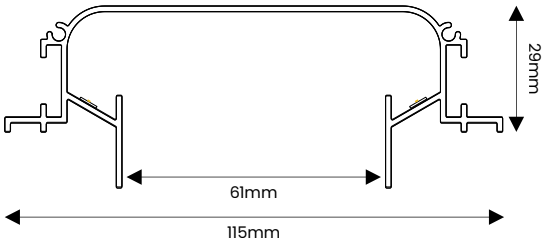


| INCLUSO | COMPRIMENTO | CÓDIGO | COR |
|---|---|---|---|
| • 2 Ponteiras de acabamento | 1 metro | PSL0035/1PM | ■ Preto |
| | | PSL0035/1BM | ☐ Branco |
| | 2 metros | PSL0035/2PM | ■ Preto |
| | | PSL0035/2BM | ☐ Branco |
| | 3 metros | PSL0035/3PM | ■ Preto |
| | | PSL0035/3BM | ☐ Branco |

** outras medidas disponíveis mediante pedidos sob consulta do representante ou vendedor*

# PERFIS **ESPECIAIS**

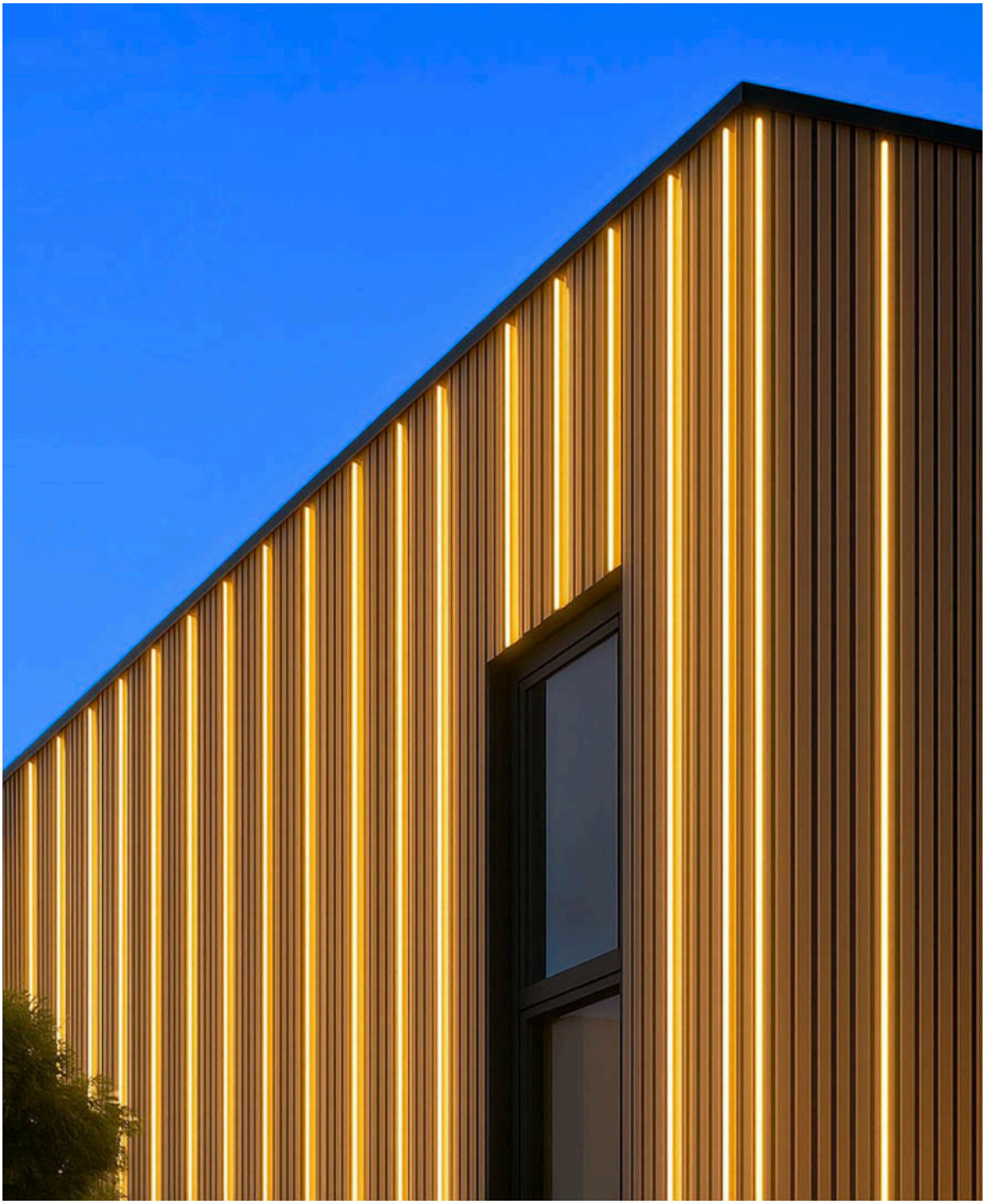

Os Perfis Especiais da Pasilux foram desenvolvidos para se integrar perfeitamente a painéis e superfícies, unindo o design marcante do modelo ripado à versatilidade da iluminação direta e indireta. Compatíveis com fitas de LED (não inclusas), criam uma atmosfera acolhedora e sofisticada, permitindo diferentes composições de luz que se adaptam com facilidade a projetos residenciais, comerciais e corporativos. Com um visual moderno e elegante, ajudam a valorizar o ambiente, destacando texturas e formando linhas de luz sutis, fluidas e bem definidas.

# PERFIL PARA LED SOBREPOR 18X145MM

# PSL0016

**Modelo**: Especial Ripado Indireto
Proteção: IP20
Material: Alumínio e Acrílico



Melhor desempenho com fita led a partir de **120** LEDs/mm

Acessórios inclusos: **PONTEIRAS DE ACABAMENTO E DIFUSOR**

MODELO **SOBREPOR**

Disponível também nos acabamentos amadeirados



**LINHEIRO**



**JEQUITIBÁ**

Perfil plano para sobrepor em superfícies com restrição de altura. Ultra-discreto após instalação.

Parafusos de fixação ocultos e sem emendas aparentes.

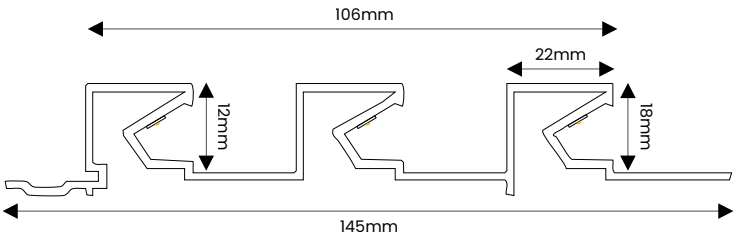


| INCLUSO | COMPRIMENTO | CÓDIGO | COR |
|---|---|---|---|
| • 2 Ponteiras de acabamento<br>• 1 Difusor branco translúcido | 3 metros | PSL0016/3P | ■ Preto |
| | | PSL0016/3B | □ Branco |
| | | PSL0016/3LC | ■ Linheiro Claro |
| | | PSL0016/3JQ | ■ Jequitibá |
| | 6 metros | PSL0016/6P | ■ Preto |
| | | PSL0016/6B | □ Branco |
| | | PSL0016/6LC | ■ Linheiro Claro |
| | | PSL0016/6JQ | ■ Jequitibá |

** outras medidas disponíveis mediante pedidos sob consulta do representante ou vendedor*

# PERFIL PARA LED SOBREPOR 18X146MM

# PSL0017

**Modelo**: Especial Ripado Direto
Proteção: IP20
Material: Alumínio e Acrílico

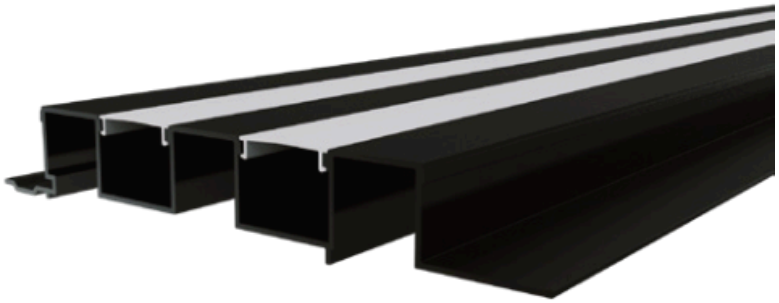

Melhor desempenho com fita led a partir de **240** LEDs/mm

Acessórios inclusos: **PONTEIRAS DE ACABAMENTO E DIFUSOR**

MODELO **SOBREPOR**

Disponível também nos acabamentos amadeirados



**LINHEIRO**



**JEQUITIBÁ**

Perfil plano para sobrepor em superfícies com restrição de altura. Ultra-discreto após instalação.

Parafusos de fixação ocultos e sem emendas aparentes.

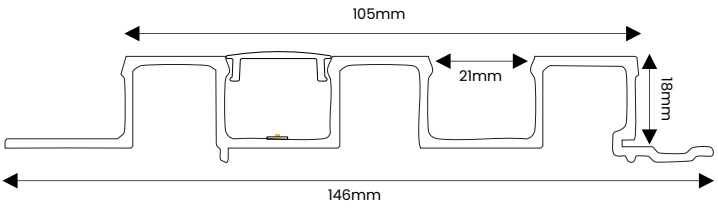


| INCLUSO | COMPRIMENTO | CÓDIGO | COR |
|---|---|---|---|
| • 2 Ponteiras de acabamento<br>• 1 Difusor branco translúcido | 3 metros | PSL0017/3P | Preto |
| | | PSL0017/3B | Branco |
| | | PSL0017/3LC | Linheiro Claro |
| | | PSL0017/3JQ | Jequitibá |
| | 6 metros | PSL0017/6P | Preto |
| | | PSL0017/6B | Branco |
| | | PSL0017/6LC | Linheiro Claro |
| | | PSL0017/6JQ | Jequitibá |

** outras medidas disponíveis mediante pedidos sob consulta do representante ou vendedor*

# REFERÊNCIAS **PERFIS DE LED**

*Imagens interativas a seguir*



Nesta seção, reunimos uma seleção de projetos e conceitos inspiradores utilizando as soluções de iluminação da Pasilux. Navegue pelas nossas referências organizadas por modelo e descubra como a versatilidade dos nossos perfis se aplicam em todos os ambientes.
Veja na prática como a combinação entre design e tecnologia cria atmosferas únicas, destacando volumes, texturas e linhas de luz perfeitamente integradas a cada espaço. Encontre a inspiração ideal para o seu próximo projeto.



## PSL0020

Modelo: Movelaria / Embutir 24x7mm
Material: Alumínio e Acrílico

pg. 7



## PSL0021

Modelo: Embutir 24x7mm
Material: Alumínio e Acrílico

pg. 8



# PSL0003

Modelo: Movelaria / Sobrepor 17x14mm
Material: Alumínio e Acrílico

pg. 10



## PSL0022

Modelo: Embutir 24x14mm
Material: Alumínio e Acrílico

pg. 13



## PSL0023

Modelo: Embutir 32x9mm
Material: Alumínio e Acrílico

pg. 14



## PSL0024

Modelo: Embutir 35x19mm
Material: Alumínio e Acrílico

pg. 15



## PSL0025

Modelo: Embutir 35x19mm
Material: Alumínio e Acrílico

pg. 16



## PSL0026

Modelo: Embutir 46x12mm
Material: Alumínio e Acrílico

pg. 17



## PSL0027

Modelo: Tabica / Embutir 47x40mm
Material: Alumínio

pg. 18



## PSL0028

Modelo: Embutir 50x35mm
Material: Alumínio e Acrílico

pg. 19



## PSL0029

Modelo: Recuado / Embutir 50x35mm
Material: Alumínio e Acrílico

pg. 20



## PSL0030

Modelo: Wall Washer 66x38mm
Material: Alumínio e Acrílico

pg. 21

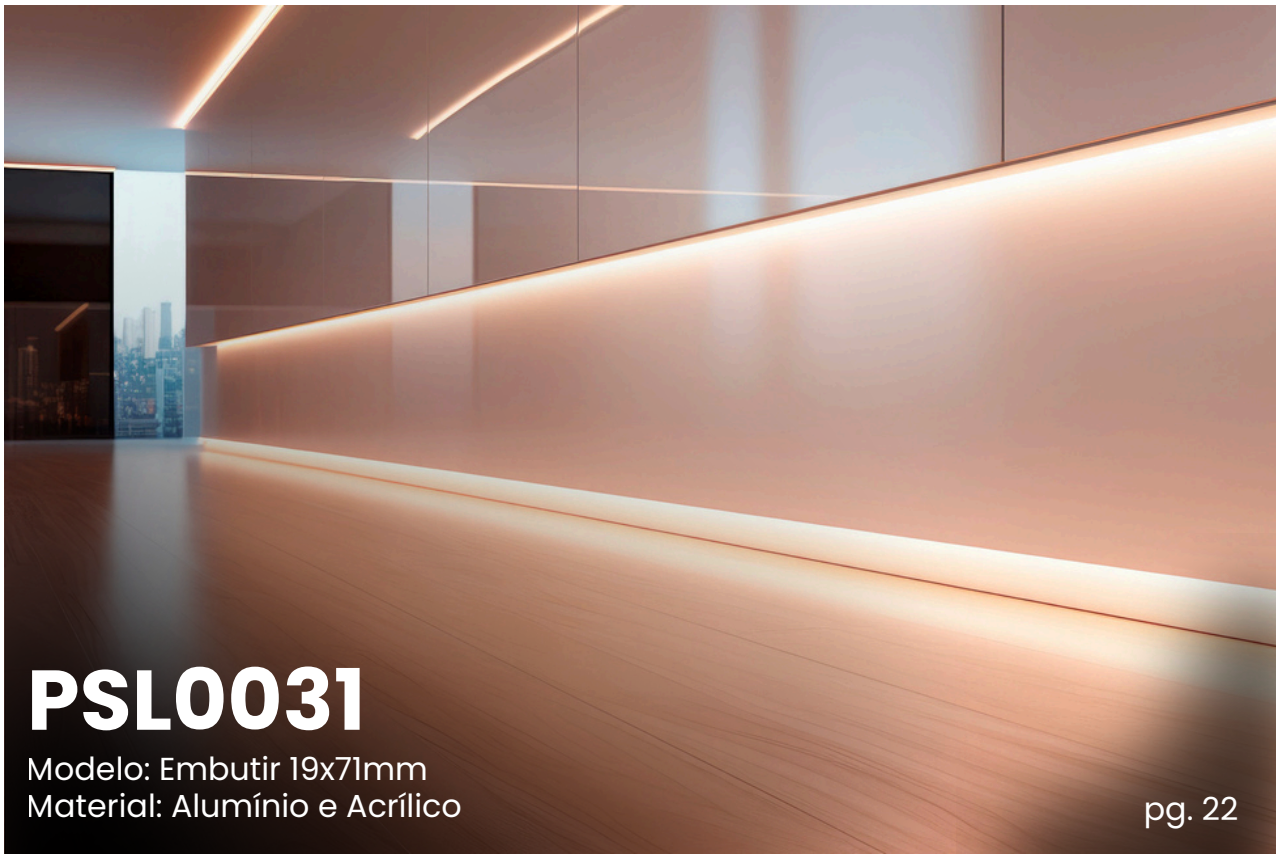

## PSL0031

Modelo: Embutir 19x71mm
Material: Alumínio e Acrílico

pg. 22


PSL0034
Modelo: Rodapé 19x100mm
Material: Alumínio e Acrílico
pg. 23



## PSL0002

Modelo: Sobrepor 17x7mm
Material: Alumínio e Acrílico

pg. 25



## PSL0004

Modelo: Sobrepor 17x14mm
Material: Alumínio e Acrílico

pg. 26



## PSL0005

Modelo: Sobrepor 16x16mm
Material: Alumínio e Acrílico

pg. 27



## PSL0008

Modelo: Sobrepor 35x12mm
Material: Alumínio e Acrílico

pg. 29



## PSL0009

Modelo: Sobrepor 35x20mm
Material: Alumínio e Acrílico

pg. 30



## PSL0010

Modelo: Sobrepor 35x35mm
Material: Alumínio e Acrílico

pg. 31



## PSL0012

Modelo: Rodateto / Sobrepor 22x49mm
Material: Alumínio e Acrílico

pg. 32



## PSL0013

Modelo: Sobrepor 50x35mm
Material: Alumínio e Acrílico

pg. 33



## PSL0014

Modelo: Indireta / Sobrepor 65x40mm
Material: Alumínio e Acrílico

pg. 34



## PSL0015

Modelo: Rodateto / Sobrepor 80x80mm
Material: Alumínio e Acrílico

pg. 35


PSL0011
Modelo: Pendente / Sobrepor 35x50mm
Material: Alumínio e Acrílico
pg. 37

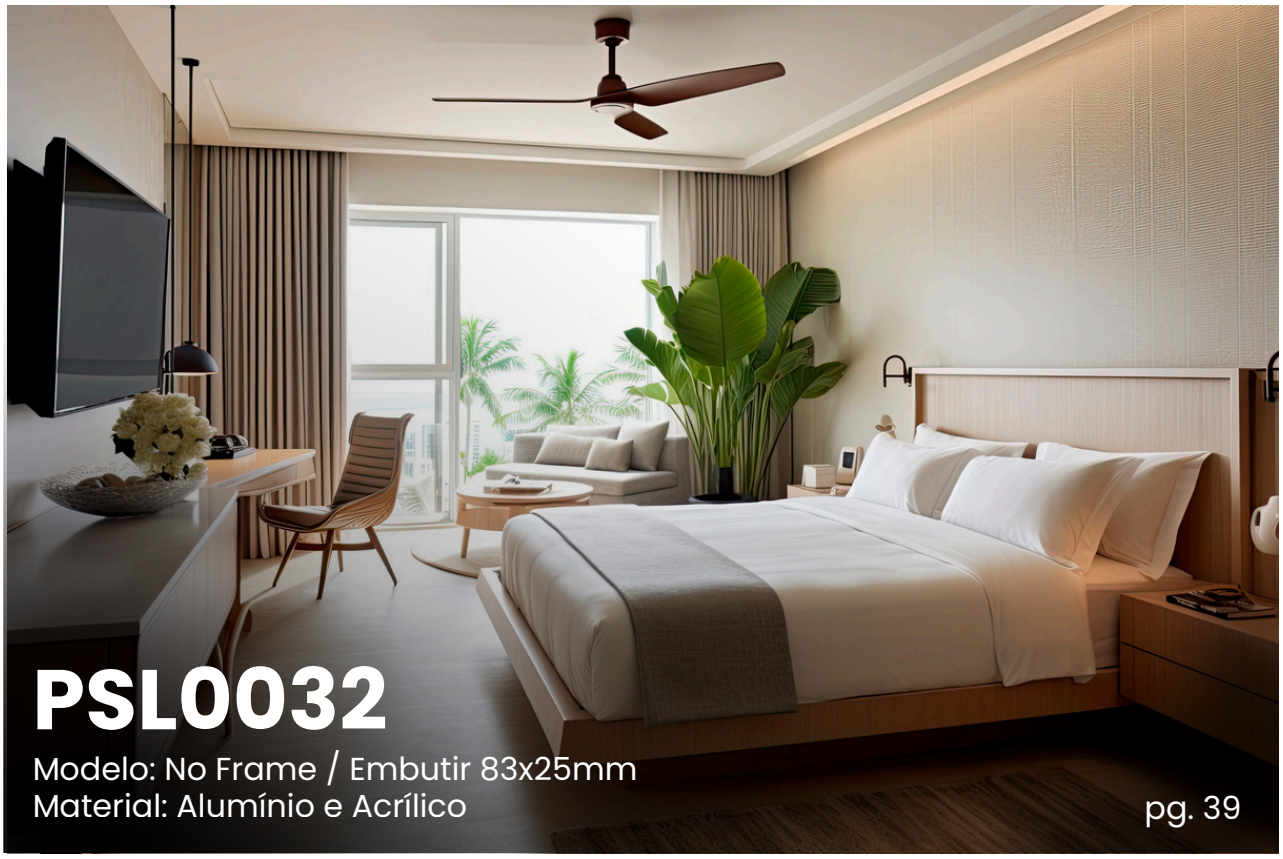

## PSL0032

Modelo: No Frame / Embutir 83x25mm
Material: Alumínio e Acrílico

pg. 39



## PSL0033

Modelo: No Frame / Embutir 91x48mm
Material: Alumínio e Acrílico

pg. 40


PSL0035
Modelo: No Frame / Embutir 115x29mm
Material: Alumínio e Acrílico
pg. 41



## PSL0016

Modelo: Especial Ripado Indireto/ Sobrepor 18x145mm
Material: Alumínio e Acrílico

pg. 43

---



## PSL0017

Modelo: Especial Ripado Direto / Sobrepor 18x146mm
Material: Alumínio e Acrílico

pg. 44

PASILUX®